

CORTE A
ESC: 1 : 100

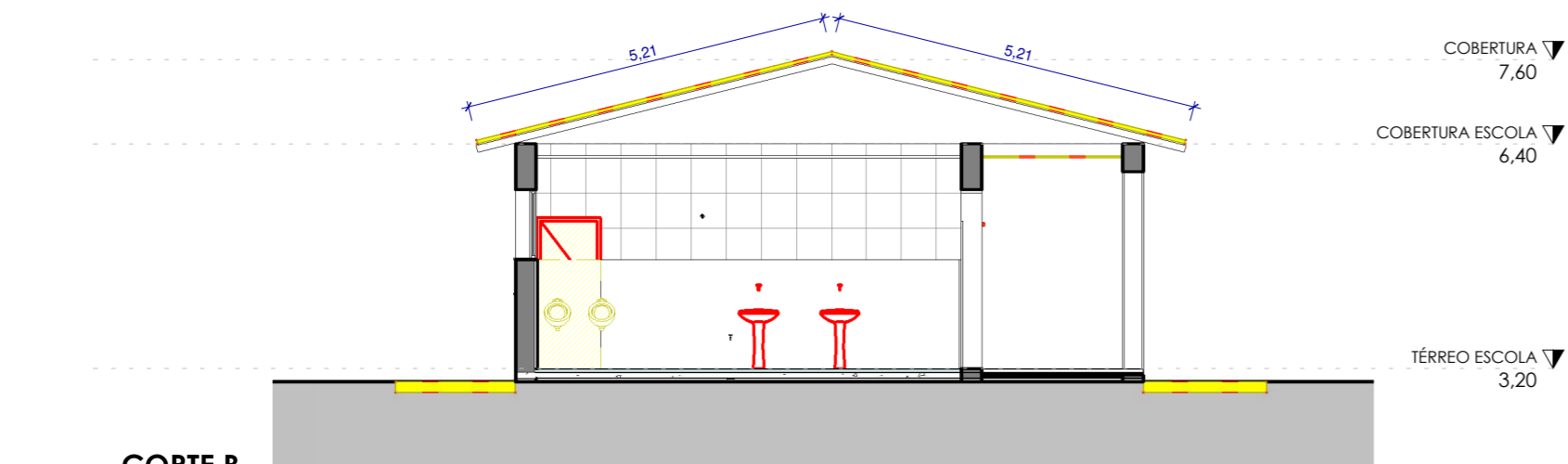

CORTE B
ESC: 1 : 100

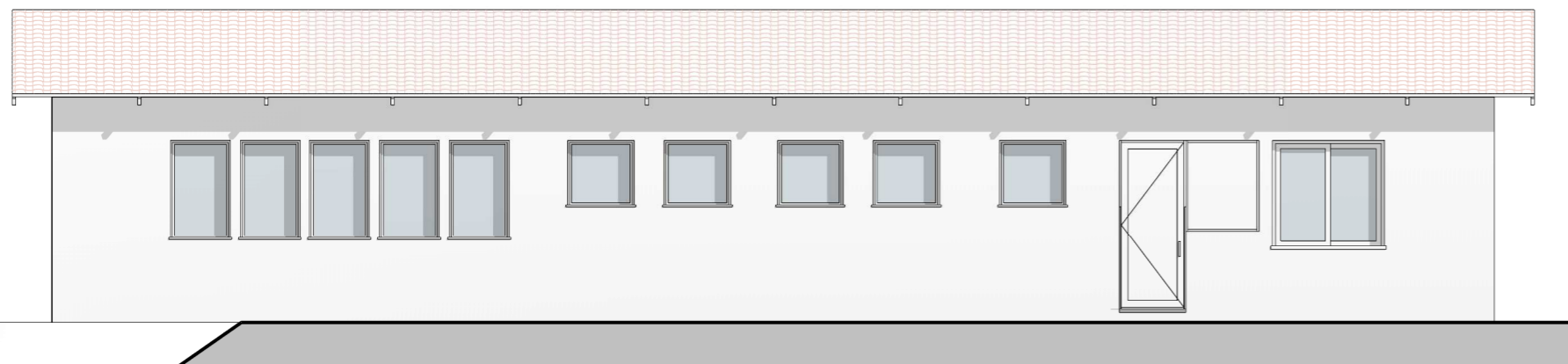

FACHADA Leste
ESC: 1 : 100

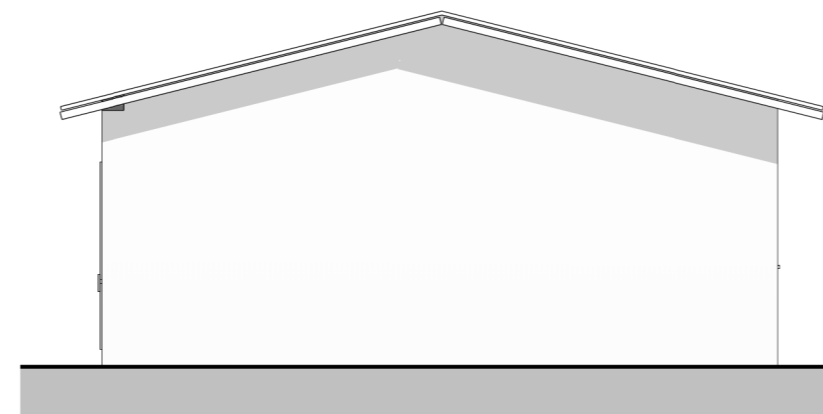

FACHADA Norte
ESC: 1 : 100

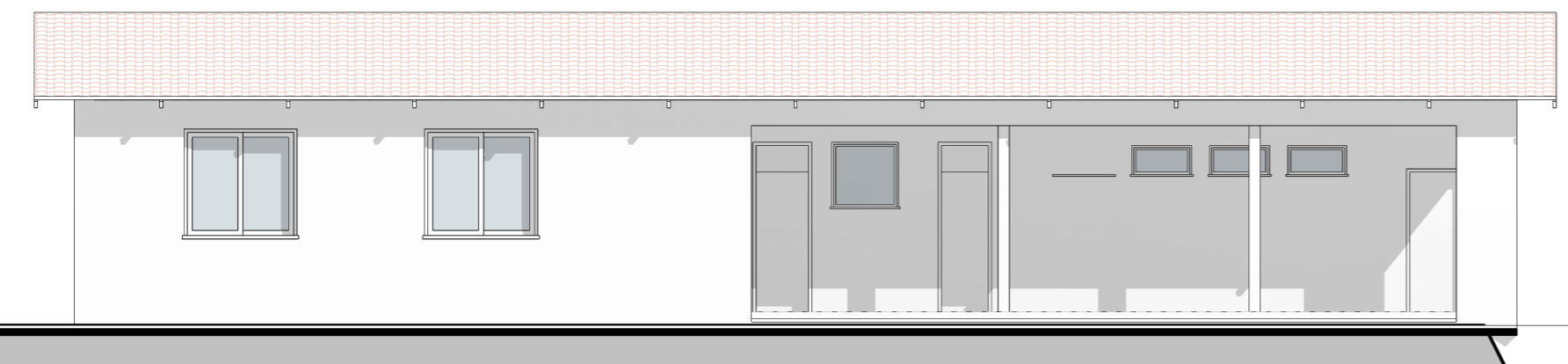

FACHADA Oeste
ESC: 1 : 100

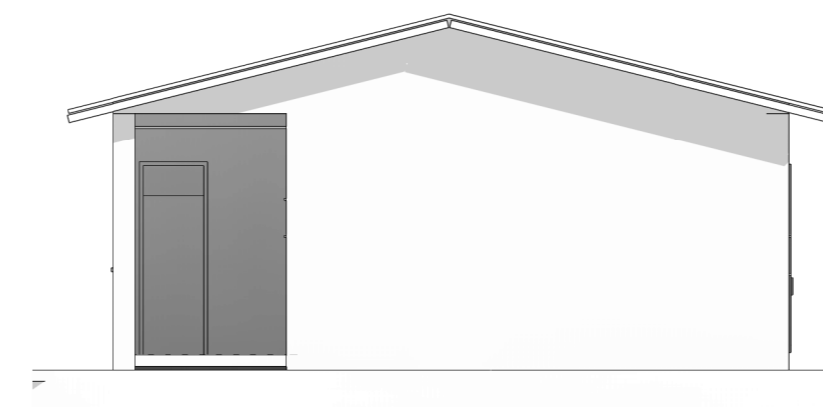

FACHADA Sul
ESC: 1 : 100



OBRA

LOCAL
Comunidade N^o Sr^a Rosário

Manutenção Antiga Escola N^o Sr^a do Rosário

RESPONSÁVEL TÉCNICO:

Arq. e Urb. Thaís de Marco Taffarel
CAU/RS A2681439

PROPRIETÁRIO

Prefeitura Municipal de Cotiporã
CNPJ: 90.898.487/0001-64

COLABORAÇÃO

Alana Paludo e Helen Penso de Villa

ASSUNTO

CORTES E FACHADAS

PROTOCOLADO EM:

APROVADO EM:

VERSÃO

DATA 29/04/2026

ESCALA

PRANCHA

03 /03