

PLANTA BAIXA - DEMOLIR  
ESC: 1 : 50

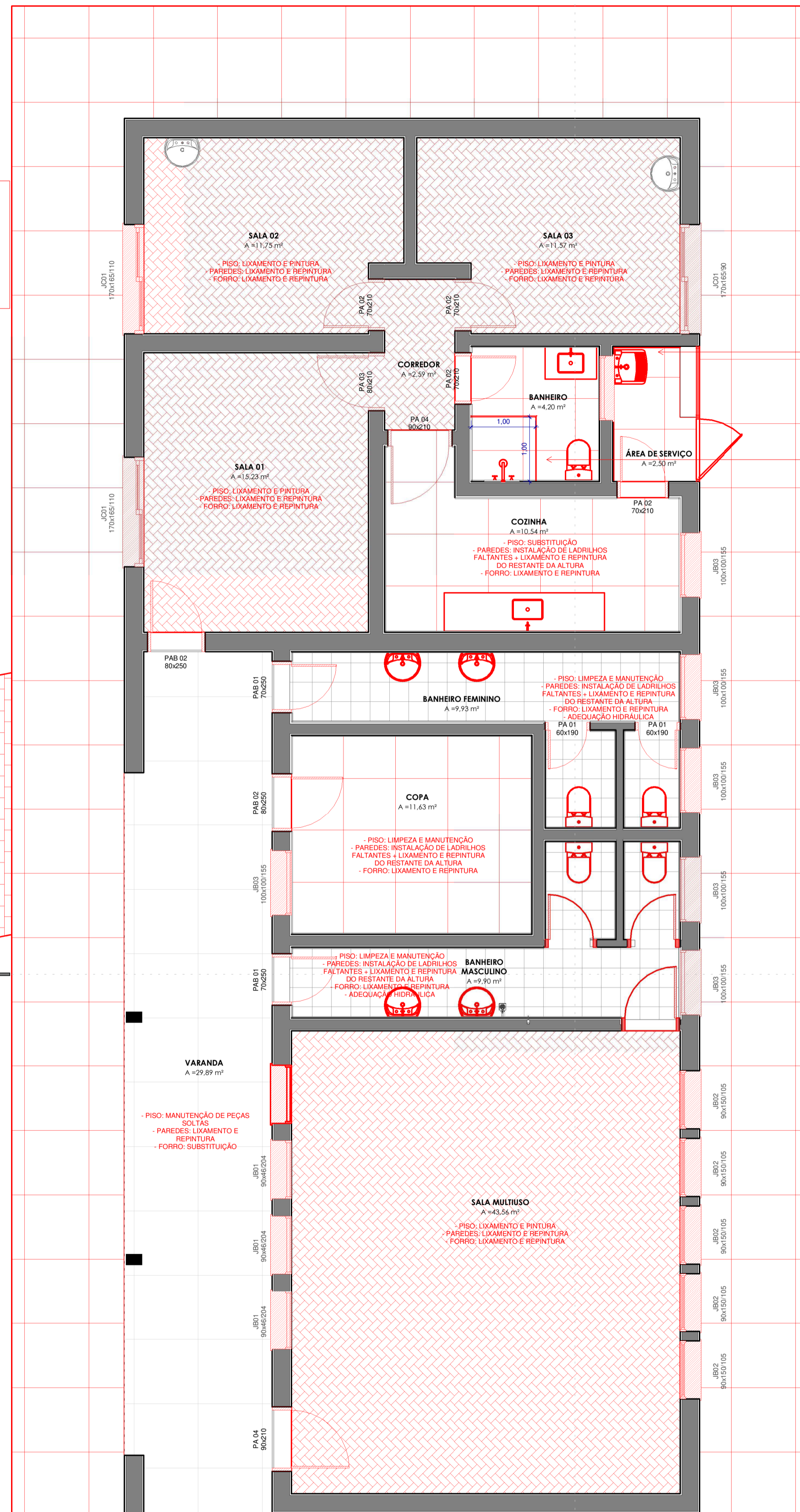

PLANTA BAIXA - CONSTRUIR  
ESC: 1 : 50

**GERAL EXTERNO:**  
- PODAR VEGETAÇÃO ENTORNO  
- MANUTENÇÃO DA CALÇADA  
- RAMPA DE ACESSO  
- CONTORNO  
- SUBSTITUIÇÃO DAS TELHAS E CUMEIRA  
- REVISÃO DO MADEIRAMENTO DO TELHADO  
- SUBSTITUIR FORRO DOS BIRAS

**GERAL INTERNO:**  
- SUBSTITUIÇÃO DE TODAS AS ESQUADRIAS  
- SUBSTITUIÇÃO DE TODOS RODAPÉS  
- DETEZAÇÃO  
- REVISÃO / MANUTENÇÃO HIDRÁULICA  
- REFAZER ELÉTRICA

- PISO: SUBSTITUIÇÃO  
- PAREDE: REMOÇÃO DE TODO REVESTIMENTO (COM REAPROVEITAMENTO DAS PEÇAS) + INSTALAÇÃO DE TRECHO DE REVESTIMENTO + LIXAMENTO E REPIINTURA DO RESTANTE.  
- FORRO: LIXAMENTO E REPIINTURA  
- DEMOLIR O TANQUE  
- ADEQUAÇÃO DE INSTALAÇÃO HIDRÁULICA  
- FECHAMENTO LATERAL

- PISO: SUBSTITUIÇÃO  
- PAREDES: MANUTENÇÃO DOS LADRILHOS EXISTENTES + LIXAMENTO E PINTURA DO RESTANTE DA ALTURA  
- FORRO: LIXAMENTO E REPIINTURA  
- ADEQUAÇÃO HIDRÁULICA  
- INSTALAR NOVAS PEÇAS  
- HIDROSSANITÁRIAS E BOX DO CHUVEIRO

**GERAL EXTERNO:**  
- PODAR VEGETAÇÃO ENTORNO  
- MANUTENÇÃO DA CALÇADA  
- RAMPA DE ACESSO  
- CONTORNO  
- SUBSTITUIÇÃO DAS TELHAS E CUMEIRA  
- REVISÃO DO MADEIRAMENTO DO TELHADO  
- SUBSTITUIR FORRO DOS BIRAS

**GERAL INTERNO:**  
- SUBSTITUIÇÃO DE TODAS AS ESQUADRIAS  
- SUBSTITUIÇÃO DE TODOS RODAPÉS  
- DETEZAÇÃO  
- REVISÃO / MANUTENÇÃO HIDRÁULICA  
- REFAZER ELÉTRICA

- PISO: SUBSTITUIÇÃO  
- PAREDE: REMOÇÃO DE TODO REVESTIMENTO (COM REAPROVEITAMENTO DAS PEÇAS) + INSTALAÇÃO DE TRECHO DE REVESTIMENTO + LIXAMENTO E REPIINTURA DO RESTANTE.  
- FORRO: LIXAMENTO E REPIINTURA  
- DEMOLIR O TANQUE  
- ADEQUAÇÃO DE INSTALAÇÃO HIDRÁULICA  
- FECHAMENTO LATERAL

- PISO: SUBSTITUIÇÃO  
- PAREDES: MANUTENÇÃO DOS LADRILHOS EXISTENTES + LIXAMENTO E PINTURA DO RESTANTE DA ALTURA  
- FORRO: LIXAMENTO E REPIINTURA  
- ADEQUAÇÃO HIDRÁULICA  
- INSTALAR NOVAS PEÇAS  
- HIDROSSANITÁRIAS E BOX DO CHUVEIRO

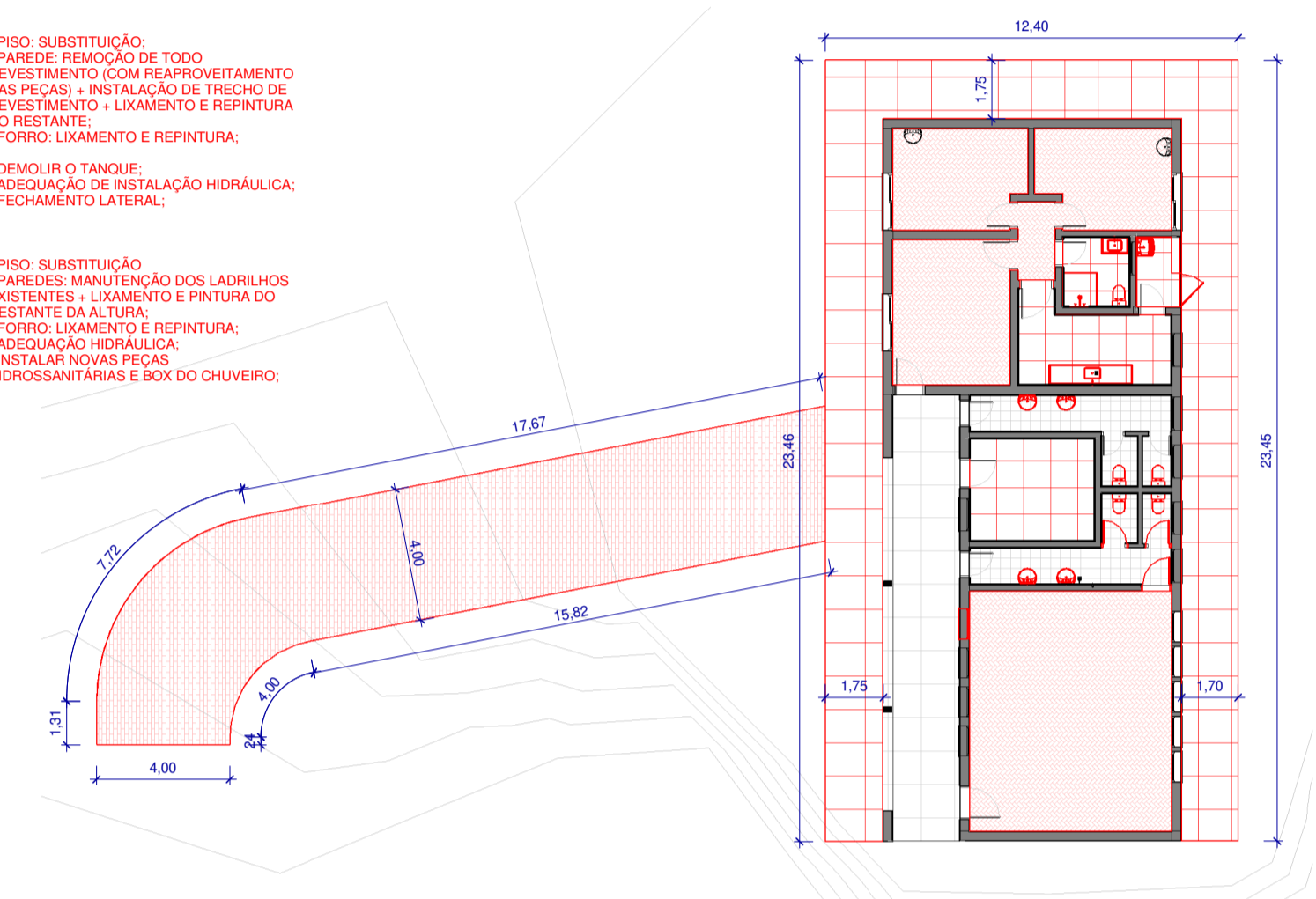

PLANTA BAIXA - CALÇADA E RAMPA  
ESCALA 1 : 200

OBRA LOCAL  
Comunidade Nº Srª Rosário

**Manutenção Antiga Escola Nº Srª do Rosário**

RESPONSÁVEL TÉCNICO:  
Arq. e Urb. Thais de Marco Taffarel  
CAURS A2681439

PROPRIETÁRIO:  
Prefeitura Municipal de Cotiporã  
CNPJ: 90.898.487/0001-64

COLABORAÇÃO:  
Alana Paludo e Helen Penso de Villa

ASSUNTO:  
**PLANTAS DEMOLIR E CONSTRUIR**

PROTÓTIPOLO EM:  
APROVADO EM:  
VERSÃO:  
DATA: 29/04/2026  
ESCALA:

FRANCHA  
**02** / 03