



Novaluz Comércio de Materiais Elétricos Ltda.
contato@ilumo.com.br - (54) 3212-2888
Rua Aldo Locatelli, 1705, B. Petrópolis
Caxias do Sul, RS, CEP 95070-370
CNPJ: 91.871.913/0001-39 - I.E. 029/0159067
📷 /ilumomateriaiseletricos

Ao
Município de Cotiporã
Referente ao Pregão Presencial N° 013/2024

CONTRA RECURSO ADMINISTRATIVO

Novaluz Comércio de Materiais Elétricos Ltda, inscrita no CNPJ sob n.º 91.871.913/0001-39, sediada na rua Aldo Locatelli, 1705, Bairro Petrópolis, Caxias do Sul – RS, por intermédio de seu representante legal o Sr. Luiz Adonir Vargas, portador da Carteira de Identidade n.º 3010081341 e do CPF n.º 248.879.780-49, declara, sob as penas da Lei n.º 10.520, de 17/07/2002, em face do recurso interposto pela empresa Euroled Ind. Com. Imp. E Exp. De Materiais Elétricos Ltda, que por erro humano a marca escrita no item 34 do referido pregão não era a que atendia as características solicitadas no descritivo do item, porém o valor praticado e todas características técnicas são de conhecimento da empresa e serão atendidos com o produto da marca correta.

Segundo o edital no item 6.2 subitem “e”: serão desclassificadas as propostas que: “apresentarem desconformidade com quaisquer outras exigências do edital, desde que insanável”. Embora a marca listada na proposta esteja em desconformidade, não se trata de um problema insanável, uma vez que, poderá ser substituída pela correta marca que atenda a integralidades das características exigidas.

Ainda no edital, no item 21.8 está escrito: “A Licitante vencedora deve efetuar a troca do produto que não atender as especificações do objeto adquirido...” e no item 23.2.5 nas obrigações da contratada diz “Providenciar a imediata correção das deficiências e/ou irregularidades dos materiais.” Com base nisso, informamos que a marca correta do produto que entregaremos em acordo ao item 34 do pregão presencial 013/2024 é a Luminária Led

Escorpi, código LP15044, da marca EMPALUX. Todas características podem ser conferidas diretamente no site do fabricante pelo link: <https://empalux.com.br/iluminacao/iluminacao-publica/luminaria-led-escorpi-lp15044/> ou através do catálogo anexo a este documento. Ainda em anexo, se encontra o registro do produto ao INMETRO.

Por fim, solicitamos que a substituição da marca descrita seja aceita, pois não altera as características descritas no edital, conforme todos documentos anexados e nem o preço acertado durante o certame, garantindo, assim, o princípio de compra pelo melhor preço.

Caxias do Sul, 02 de Julho de 2024.

NOVALUZ COMERCIO DE
MATERIAIS ELETRICOS
LTDA:91871913000139

Assinado de forma digital por
NOVALUZ COMERCIO DE
MATERIAIS ELETRICOS
LTDA:91871913000139
Dados: 2024.07.01 21:48:42 -03'00'

Luiz Adonir Vargas
CPF: 248.879.780-49 - RG:3010081341
Novaluz Comércio de Materiais Elétricos

Luminária LED Escorpi

50W
100W
150W
200W
240W



DESCRIÇÃO

- Luminária LED com corpo em liga de alumínio injetado com pintura epóxi;
- Difusor em Policarbonato (opcionalmente disponível em vidro temperado)
- Conjuntos modulares LED SMD 3030;
- Vida 97.000 horas;
- Eficiência energética Classe A;
- Temperatura de cor de 4.000k e 5.000k;
- Índice de reprodução de cor (IRC) >70%;
- Resistência contra impactos mecânicos IK08;
- Ideal para instalação de 3 a 10 metros de altura;
- Classificação fotométrica Tipo II - Média;
- Controle de distribuição luminosa: Limitada;
- Garantia de 5 anos contra defeitos de fabricação;
- Tensão de funcionamento Full Range de 110 - 277 Vac;
- Frequência de 50/60Hz;
- Proteção contra picos de energia e descargas atmosféricas 10kV / 10kA.;
- Proteção contra choque elétrico Classe I;
- Base para relé 7 pinos. Padrão Nema;
- Dispensa uso de drivers ou equipamentos auxiliar;
- Equipada com driver Dimerizável 0-10V. Pronta para receber dispositivo de telegestão;
- Fixação com parafusos tipo Allen em aço inox;
- Indicada para substituir lâmpadas vapor de sódio ou vapor metálico de 70 a 400W;
- Certificação INMETRO - N° 010448/2023

CARACTERÍSTICAS

Código	LP05044	LP10044	LP15044	LP20044	LP24044
Potência (W)	50	100	150	200	240
Lumens (lm)	7.500	15.000	22.500	30.000	36.000
Fator de Potência	0,92	0,95			
Eficiência (lm/W)	150				
Temperatura de cor (K)	4.000				

Código	LP05045	LP10045	LP15045	LP20045	LP24045
Potência (W)	50	100	150	200	240
Lumens (lm)	7.500	15.000	22.500	30.000	36.000
Fator de Potência	0,92	0,95			
Eficiência (lm/W)	150				
Temperatura de cor (K)	5.000				

Modelo	Escorpi
Grau de proteção *	IP66
Resistência a impacto **	IK08

*NBR 60598

**NBR 62262

DETALHES



Base Padrão NEMA 7 pinos.
Possibilita telegestão e
dimerização.

Dissipador de calor em alumínio.

Corpo em liga de
alumínio injetado.

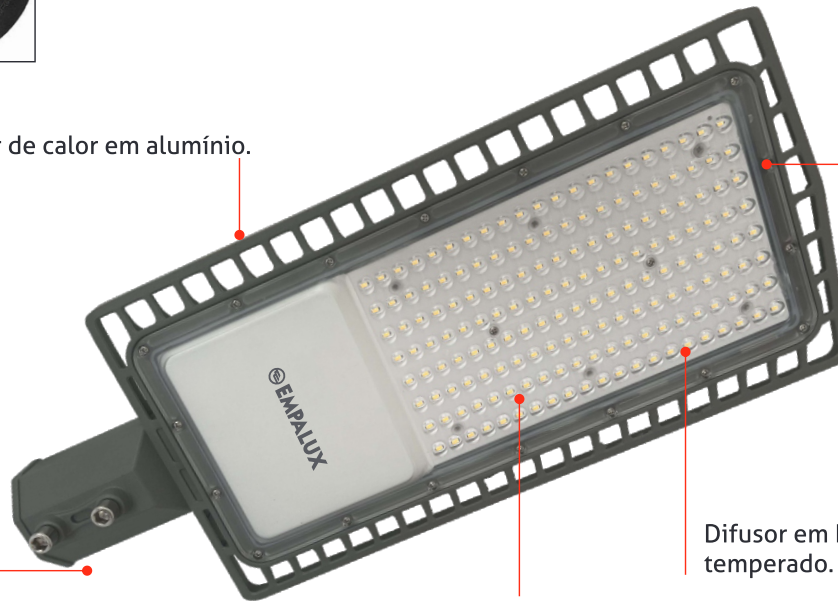

Difusor em PC ou Vidro
temperado.

Montagem em braços de fixação com
até 60mm de diâmetro.

Módulo LED SMD.

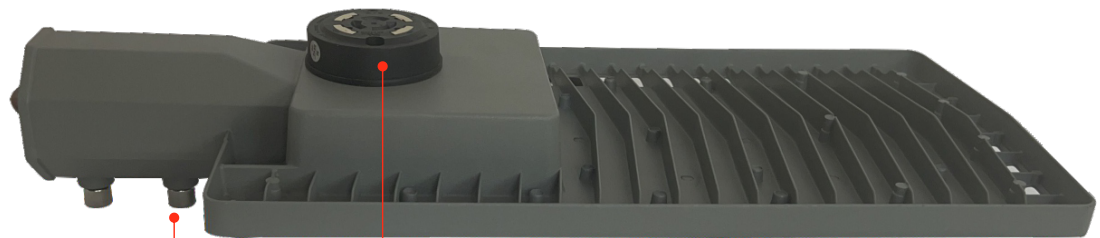

Fixação por parafuso
tipo Allen de aço inox.

Base para relé.
Padrão Nema.

DIMENSÕES

Medidas em milímetros (mm)

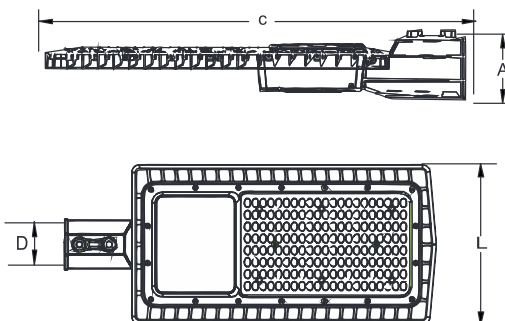

Código	Potência (W)	C	L	A	D
LP05044 LP05045	50	425	190	105	60
LP10044 LP10045	100	505	215	105	60
LP15044 LP15045	150	585	245	105	60
LP20044 LP20045	200	635	280	105	60
LP24044 LP24045	240	635	280	105	60



Avaliação da Conformidade

Procurando algo?

Página inicial (<http://www.inmetro.gov.br/>) / Qualidade (<http://www.inmetro.gov.br/qualidade/>) / Registro de objeto (...) / Consultar registro

Registro de Objeto Consultar registros concedidos

Q Detalhes do Registro 010448/2023

Status Ativo	MULTI MERCANTES LTDA RUA JOAQUIM ALVES FONTES, 2.098 SALA 06 Cep:83085-500 COLONIA MURICI - SÃO JOSÉ DOS PINHAIS - PR Tel: (Telefone) (41) 3021-3500 - raphael.gouveia@empalux.com.br (mailto:raphael.gouveia@empalux.com.br) - CNPJ:(CNPJ)04
Concessão 20/10/2023	Programa de Avaliação da Conformidade Luminárias para Iluminação Pública Viária
Portaria Inmetro nº (número) 62 de 17/02/2022	Nome de Família Luminária LED /TYF LED SE3/ IP66/97000h
	Certificado 6162765.31

↳Pesquisar histórico de alterações



Data	Alteração	Marca	Modelo	Descrição	Código di
------	-----------	-------	--------	-----------	-----------

20/10/2023	<input type="checkbox"/> Incluído	EMPALUX	LP05044	50W/7500lm/150lm/W/FP 0.92/4000K	78966194
20/10/2023	<input type="checkbox"/> Incluído	EMPALUX	LP10044	100W/15000lm/150lm/W/FP 0.95/4000K	78966194
20/10/2023	<input type="checkbox"/> Incluído	EMPALUX	LP15044	150W/22500lm/150lm/W/FP 0.95/4000K	78966194
20/10/2023	<input type="checkbox"/> Incluído	EMPALUX	LP20044	200W/30000lm/150lm/W/FP 0.95/4000K	78966194
20/10/2023	<input type="checkbox"/> Incluído	EMPALUX	LP24044	240W/36000lm/150lm/W/FP 0.95/4000K	78966194
20/10/2023	<input type="checkbox"/> Incluído	EMPALUX	LP05045	50W/7500lm/150lm/W/FP 0.92/5000K	78966194
20/10/2023	<input type="checkbox"/> Incluído	EMPALUX	LP10045	100W/15000lm/150lm/W/FP 0.95/5000K	78966194
20/10/2023	<input type="checkbox"/> Incluído	EMPALUX	LP15045	150W/22500lm/150lm/W/FP 0.95/5000K	78966194
20/10/2023	<input type="checkbox"/> Incluído	EMPALUX	LP20045	200W/30000lm/150lm/W/FP 0.95/5000K	78966194
20/10/2023	<input type="checkbox"/> Incluído	EMPALUX	LP24045	240W/36000lm/150lm/W/FP 0.95/5000K	78966194

<< Voltar

[Barra GovBr \(http://www.gov.br/acessoainformacao/\)](http://www.gov.br/acessoainformacao/)
[\(http://www.brasil.gov.br/\)](http://www.brasil.gov.br/)