

.Tabela da fundação estrutural

Descrição	Volume	Aço Ø10,0 (m)
Sapata 50x50x50	0,38 m³	36,48
Sapata 50x50x50: 3	0,38 m³	36,48

.Tabela de pilar estrutural

Descrição	Comprimento	Peso (kg)
Pilar de aço 100x150mm	2,25	22,03
Pilar de aço 100x150mm	2,30	22,52
Pilar de aço 100x150mm	2,25	22,03
Pilar de aço 100x150mm: 3	6,80	66,58

.Tabela de telhado

Descrição	Área
Telha aluzinco - TP40	49,09 m²
Telha aluzinco - TP40	64,17 m²
Telha aluzinco - TP40	108,94 m²
Telha aluzinco - TP40	76,25 m²
Total geral: 4	298,45 m²

.Tabela de terças e caibros

Descrição	Comprimento
Terças	50,00
Caibros	53,52
	103,52

.Tabela de acessórios de telhado

Descrição	Comprimento
Cumeeira em aço	17,79
Rufo em aço	38,20

ESTRUTURAS COBERTURAS

ESCALA 1 : 75

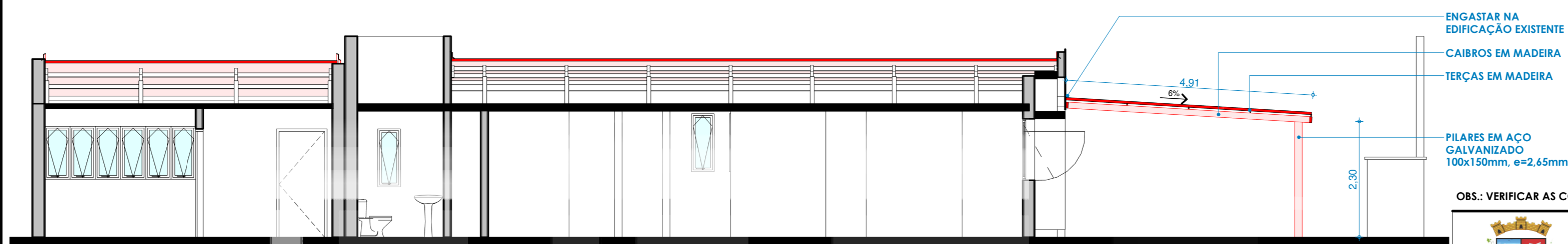

CORTE BB'

ESCALA 1 : 75

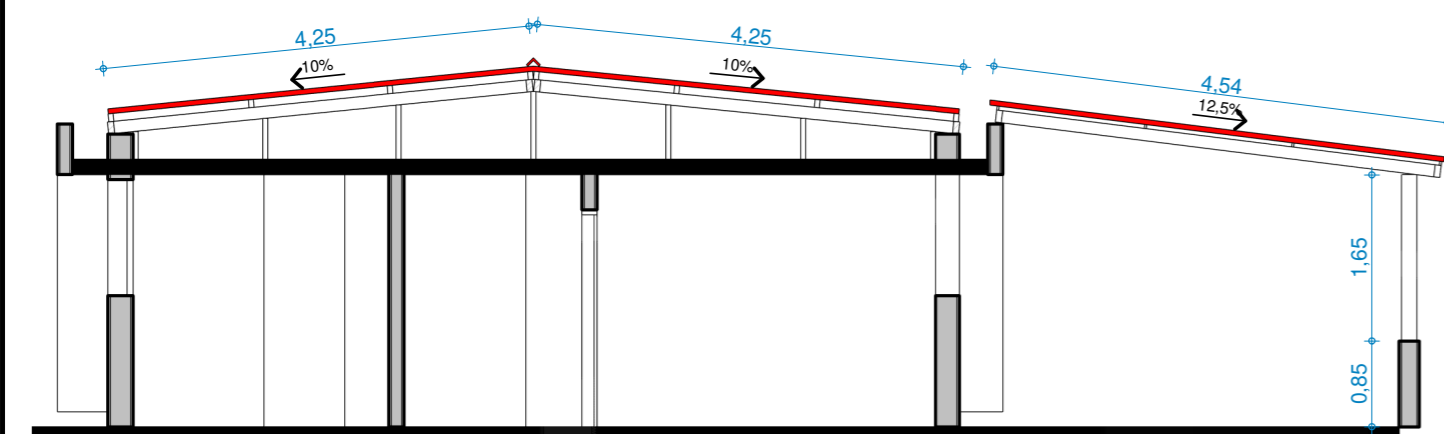

CORTE AA'

ESCALA 1 : 75

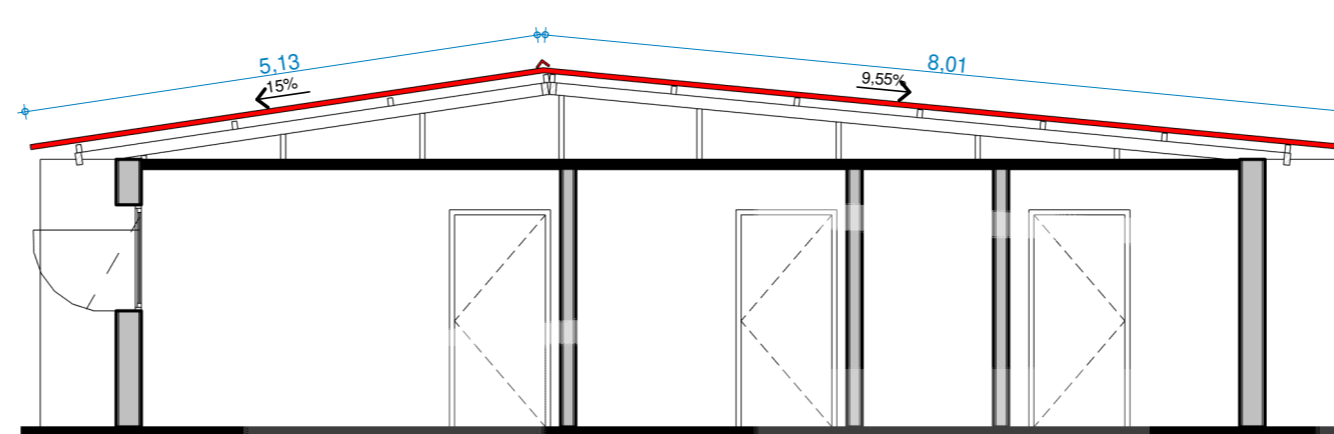

CORTE CC'

ESCALA 1 : 75

OBS.: VERIFICAR AS CONDIÇÕES DO MADEIRAMENTO EXISTENTE.



OBRA

REFORMA TELHADOS DELEGACIA

LOCAL
Cotiporã/RS

PROJETO ARQUITETÔNICO

Arq. e Urb. Thaís De Marco Taffarel | CAU A268143-9
PROPRIETÁRIO

Prefeitura Municipal de Cotiporã | CNPJ: 90.898.487/0001-64
EXECUÇÃO

COLABORAÇÃO

Jordana Bergamin Regla

ASSUNTO

ESTRUTURA COBERTURAS E CORTES

PROTOCOLADO EM:

APROVADO EM:

VERSÃO

DATA 10/12/2023

ESCALA

PRANCHA

02₀₃