

**PAV. TÉRREO**  
ESCALA 1 : 75

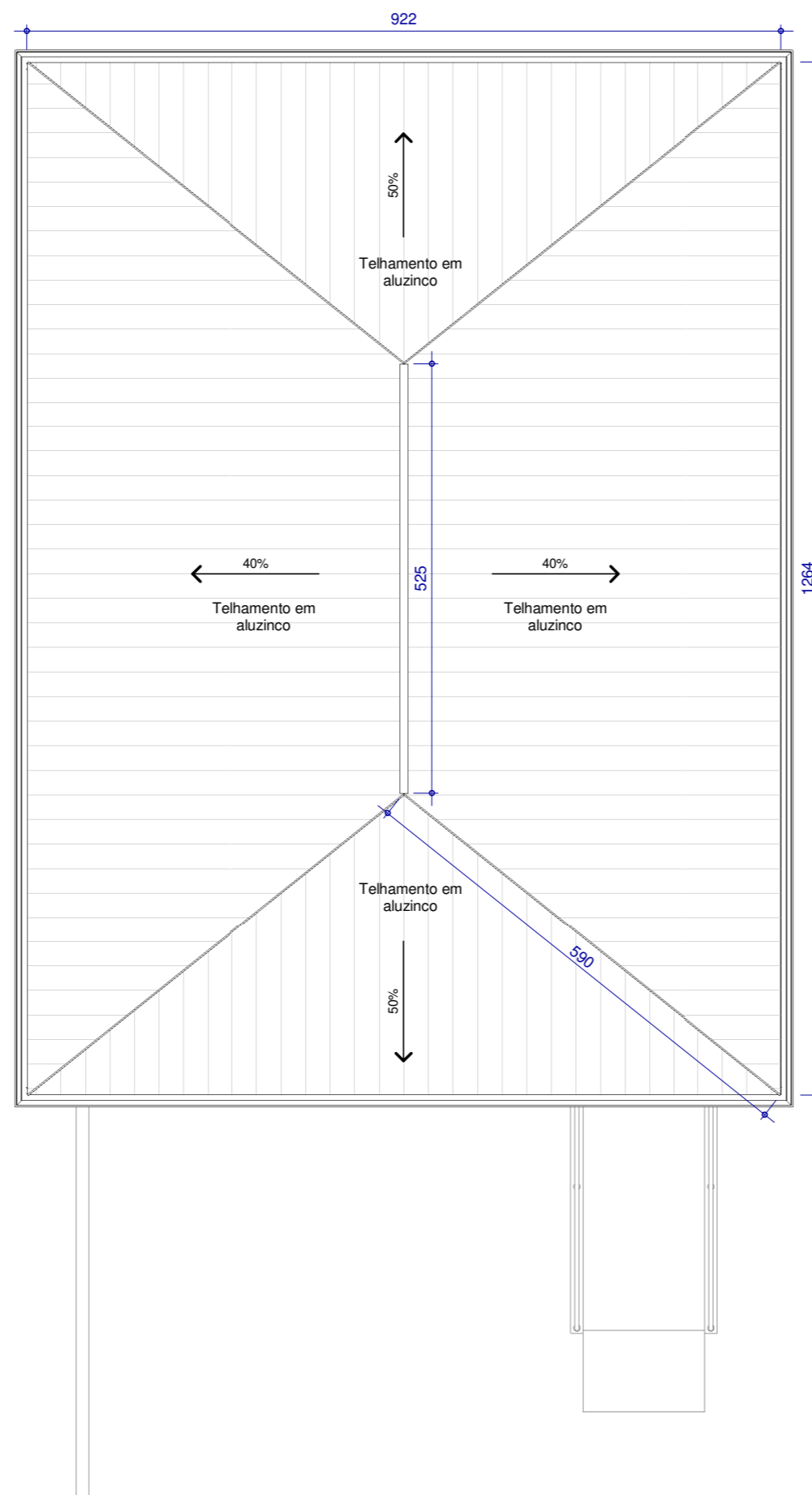

**COBERTURA**  
ESCALA 1 : 75

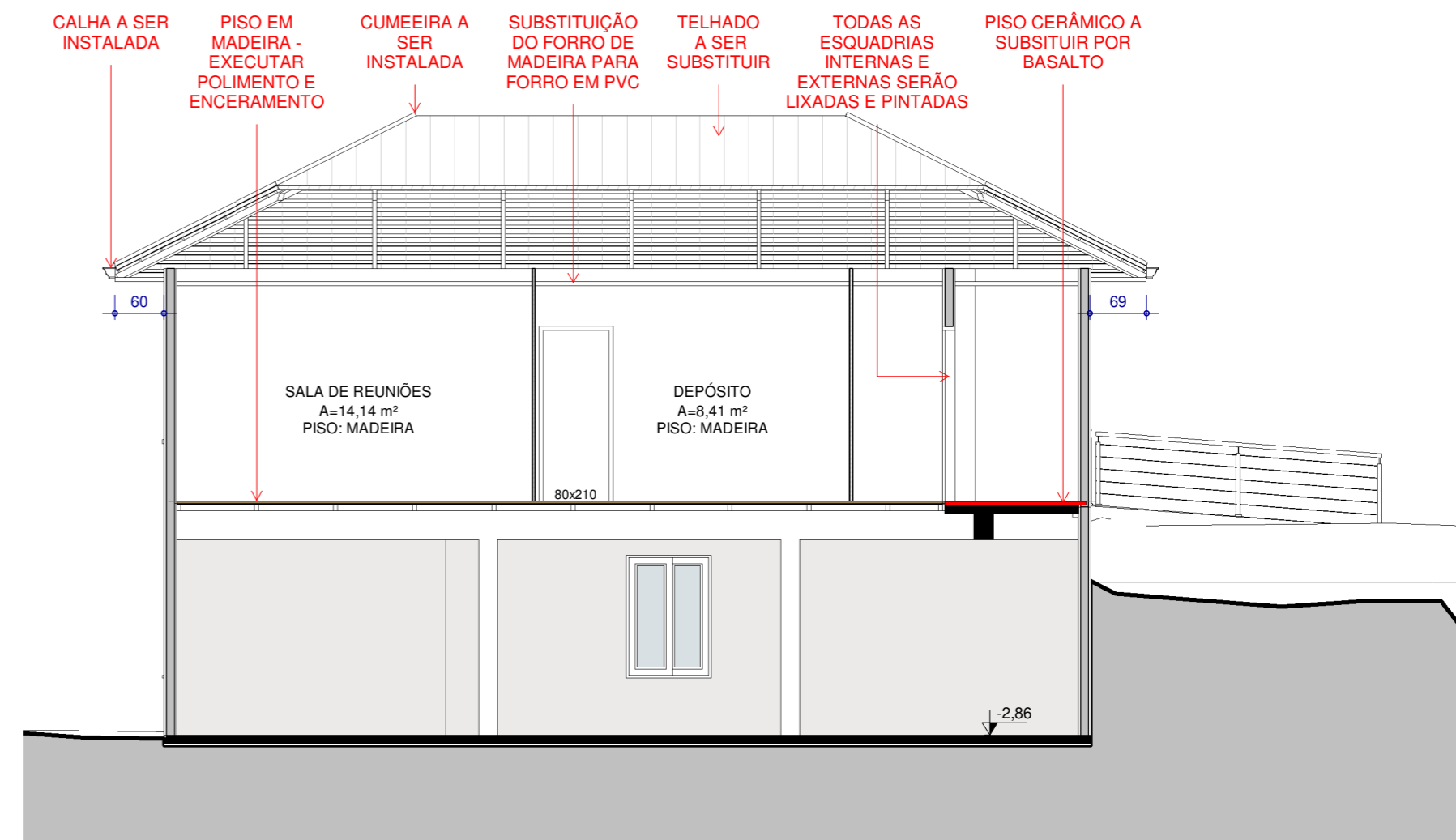

**Corte AA**  
ESCALA 1 : 75

OBS.: Todas as esquadrias e paredes receberão pintura tanto na face interna como na externa, exceto as paredes e esquadrias do subsolo que receberão apenas na parte externa.

Rev.	Descrição	Responsável	Data
------	-----------	-------------	------

OBRA: **REFORMA CONSELHO TUTELAR**

LOCAL:  
RUA 1º DE MAIO, Nº 355,  
COTIPORÁ/RS



PROJETO:  
Thais de Marco Taffarel - Arquiteta e Urbanista - CAU/RS A268143-9

COLABORAÇÃO:  
Jordana Bergamin Regla - Arquiteta e Urbanista - CAU/RS A278624-9

PROPRIETÁRIO:  
PREFEITURA DE COTIPORÁ | CNPJ: 89.898.487/0001-64

ASSUNTO:  
**PLANTA BAIAS E CORTE**

ÁREA TOTAL:	130 m²
APROVADO EM:	0
REVISÃO:	

DATA:	27/11/2023
ESCALA:	1 : 75
DESENHO:	

PRANCHA:	01
----------	----

.Tabela de forro		
Tipo	Área	Perímetro
Forro PVC	108,63 m²	173,28

.Tabela de telhado	
Tipo	Área
Telha aluzinc	126,81 m²

.Tabela de calha	
Tipo	Comprimento
Calha - 15mm	43,70

.Levantamento do material de parede	
Material: Nome	Material: Área
.Madeira - pintura branca	90,49 m²
.Pintura externa	204,85 m²
.Pintura interna	120,38 m²

.Tabela de piso	
Tipo	Área
5 cm - pedra basalto	5,97 m²
Piso madeira - lixamento e verniz	74,18 m²

.Tabela de cumeeira	
Tipo	Comprimento
Cumeeira	29,99