

Vista frontal  
Esc.: 1/25

Corte pia  
Esc.: 1/25

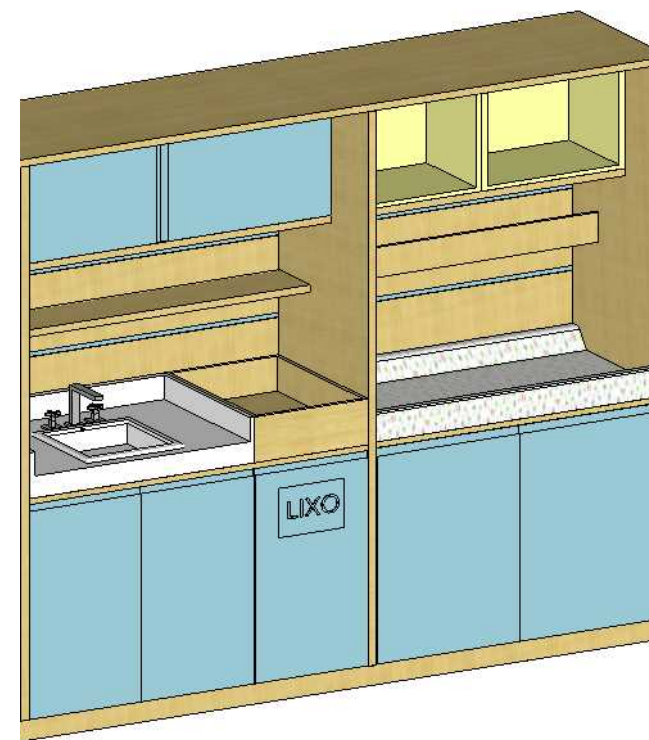

Perspectiva

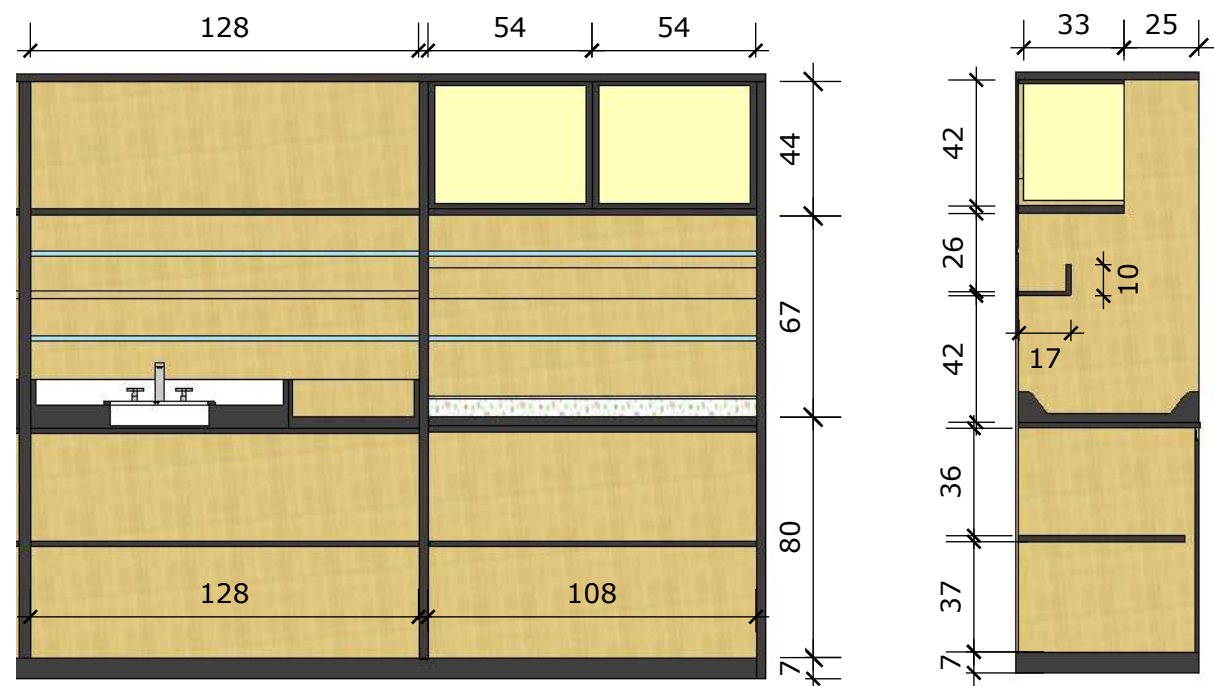

Corte frontal  
Esc.: 1/25

Corte trocador  
Esc.: 1/25

Cores sugeridas:



Medidas em centímetros.

OBRA / LOCAL Mobiliário Berçário - EMEI Amor e Carinho   Cotiporã/RS	DATA: 17/11/2023
PROPRIETÁRIO Prefeitura Municipal de Cotiporã   CNPJ: 90.898.487/0001-64	DESENHO: Camila
RESPONSÁVEL TÉCNICO Camila Schmitt Caccia   Engenheira Civil CREA RS190280	ESCALA: Indicada
ASSUNTO <b>Móvel 03 - ESTANTE MÓDULO PIA E TROCADOR</b>	PRANCHA <b>03</b>