

2 A  
1 : 125

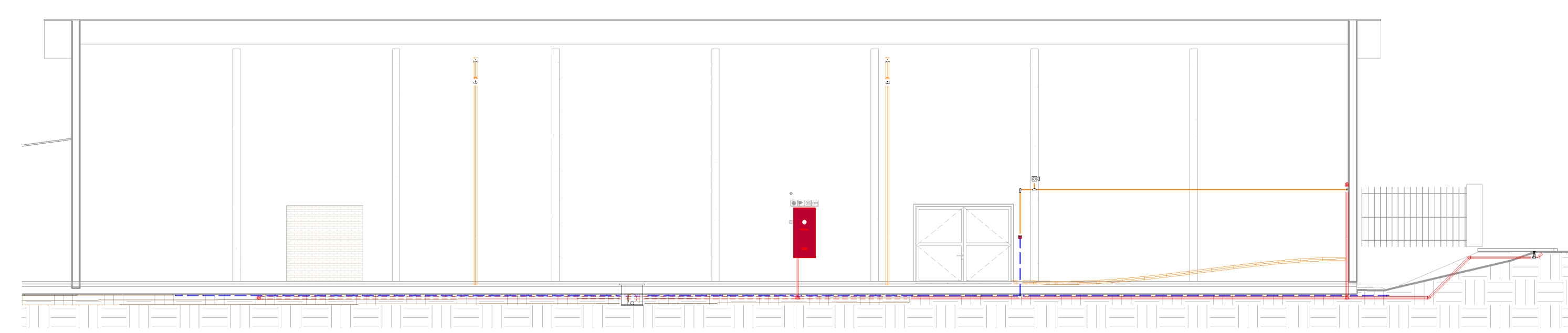

3 B  
1 : 125

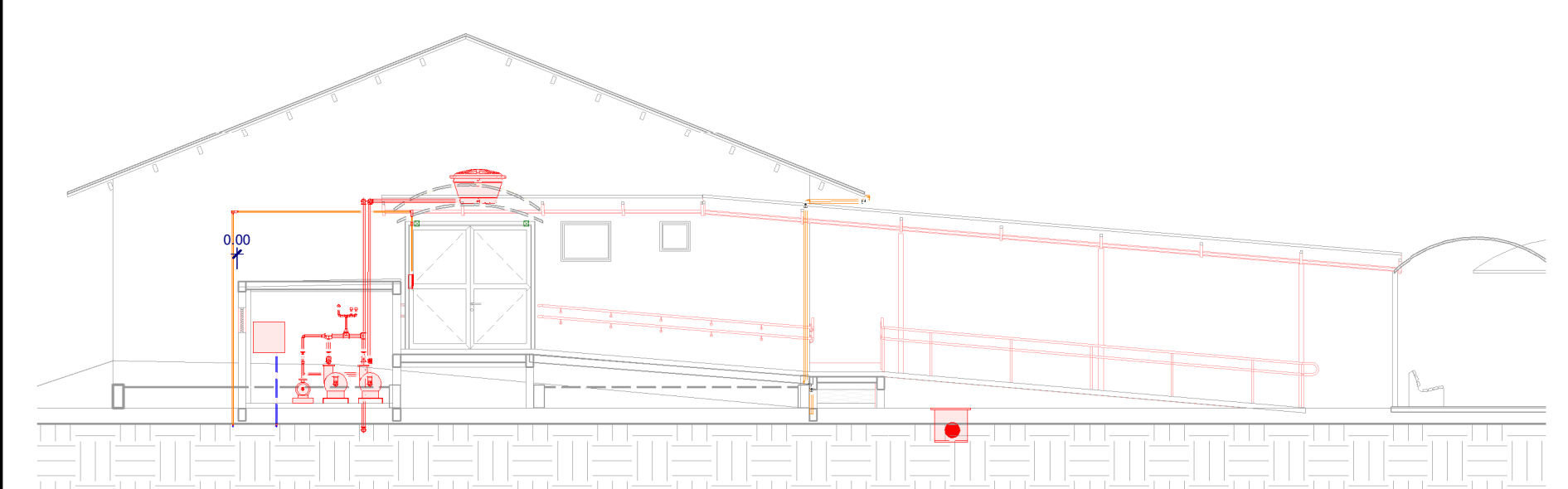

4 C  
1 : 125

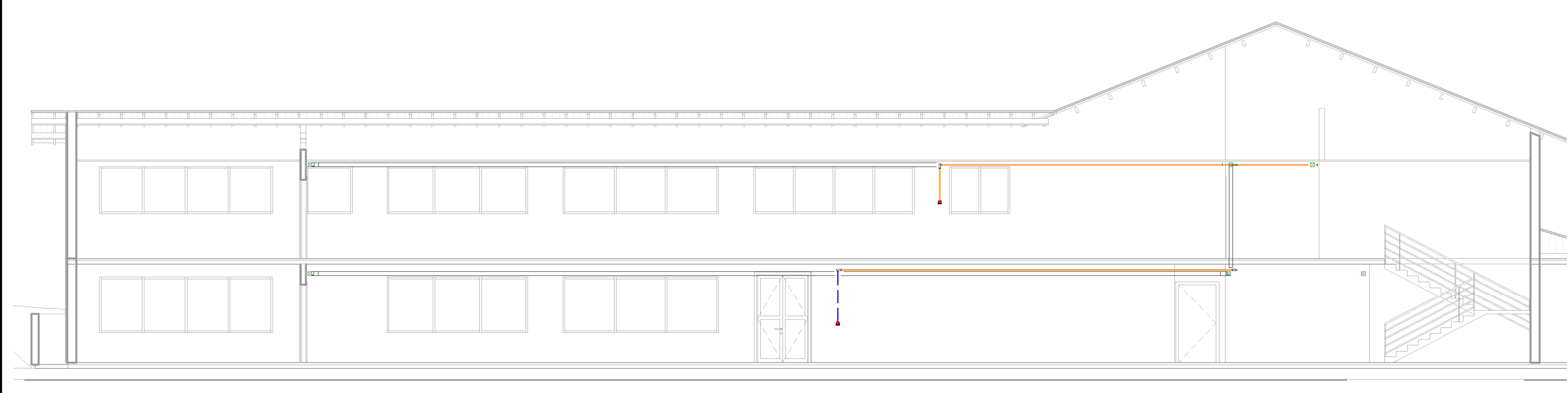

6 D  
1 : 125

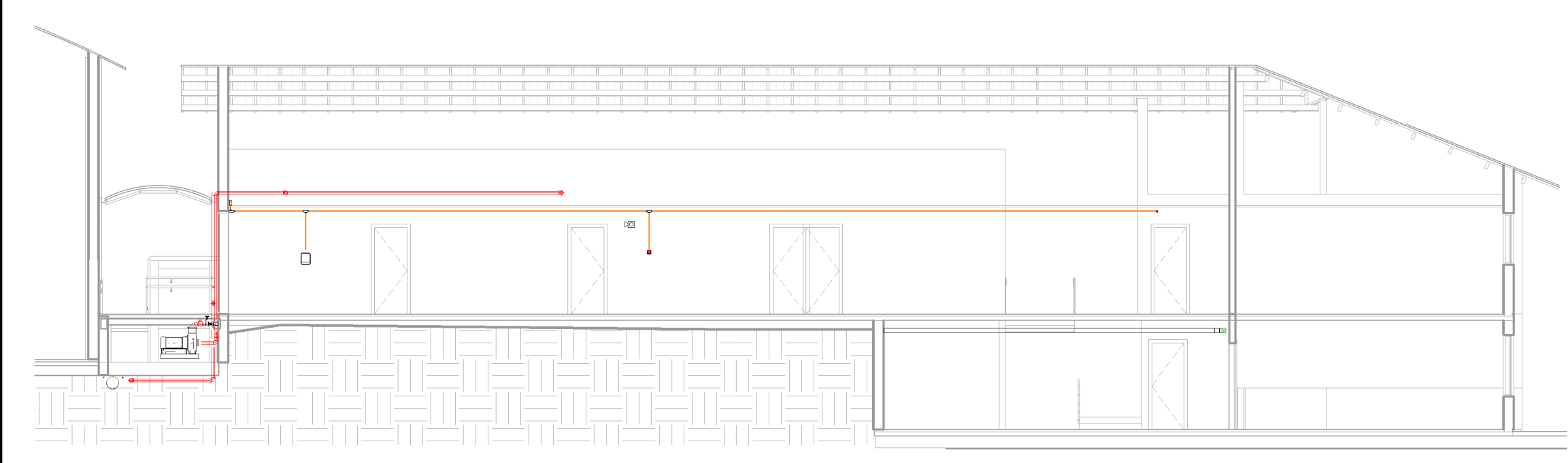

10 E  
1 : 125

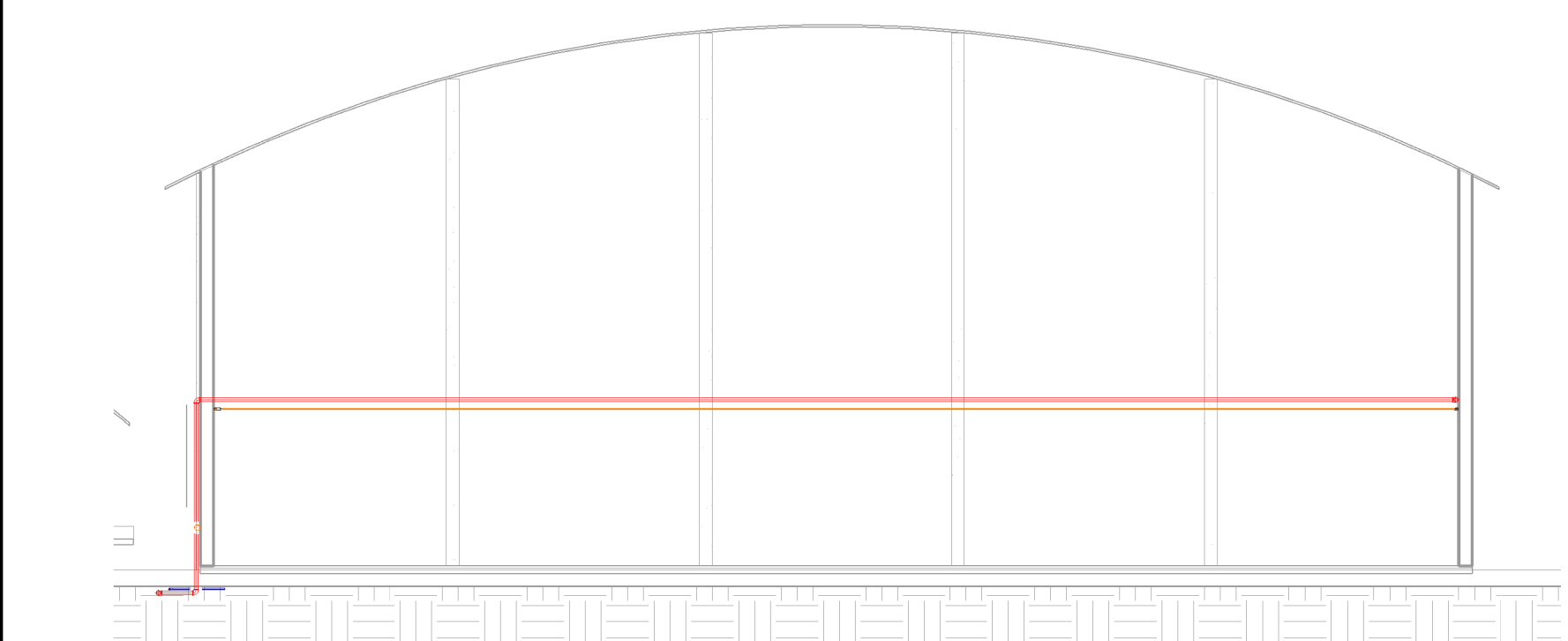

7 F  
1 : 125

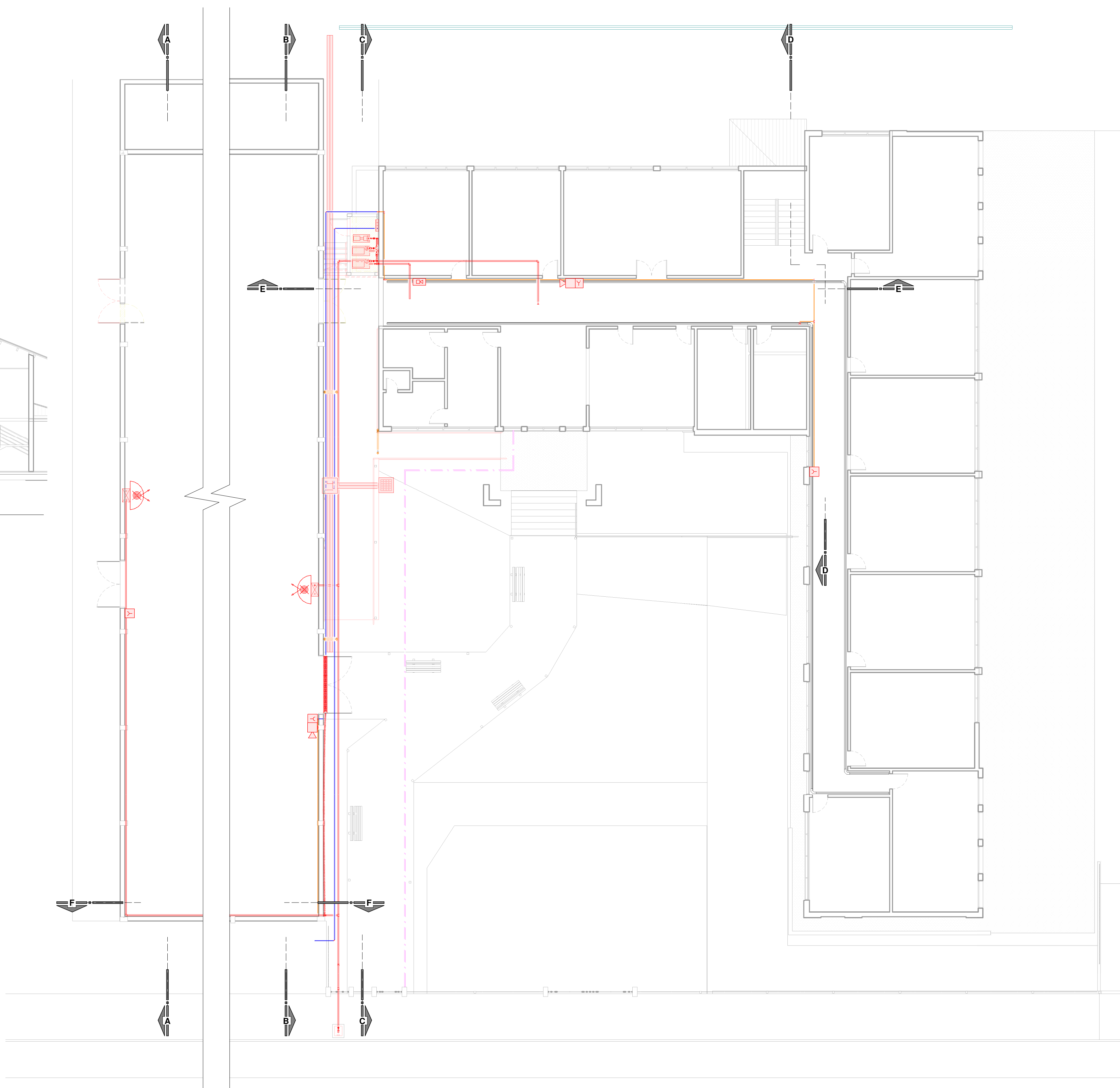

1 Planta Baixa - Térreo  
1 : 125

Tabela de parede		
Descrição	Área	Comprimento
Tapume de obra	88 m <sup>2</sup>	34.89 m

**Legenda Eletrodutos/ Eletrocalhas:**

- Enterrado / Piso
- Aéreo / Teto

Rev.	Descrição	Responsável	Data
2	Revisão 2	Jordana	08/03/2023
1	Emissão	Thais	09/05/2022

OBRA: RUA PEDRO BREDÁ, COTIPORÁ, RS  
**ADEQUAÇÕES ESCOLA CAMINHOS DO SABER**

PROJETO: Thais De Marco Taffarel   Arquiteta e Urbanista   CAU A268143-9	ÁREA TOTAL: APROVADO EM: REVISÃO: <b>R2</b>
COLABORAÇÃO: Jordana Bergamin Regla e Cristiano Fugali	DATA: 15/03/2023 ESCALA: Como Indicado DESENHO: Thais e JRP
PROPRIETÁRIO: Prefeitura Municipal de Cotiporá   CNPJ: 90.898.487/0001-64	FRANCA: <b>CMP-01</b>
ASSUNTO: <b>Compatibilização</b>	