

PVC ø100 mm
i.: 1,0%

i.: 35,0%

i.: 35,0%

PVC ø100 mm
i.: 1,0%

PVC ø100 mm
i.: 1,0%

Liga na rede pluvial

LEGENDA	
CIP	CAIXA DE ALVENARIA DE 60x60x50cm PARA INSPEÇÃO PLUVIAL
	CALHA EM AÇO GALVANIZADO PARA CAPTAÇÃO PLUVIAL

DRENAGEM PLUVIAL
ESC.: 1:50

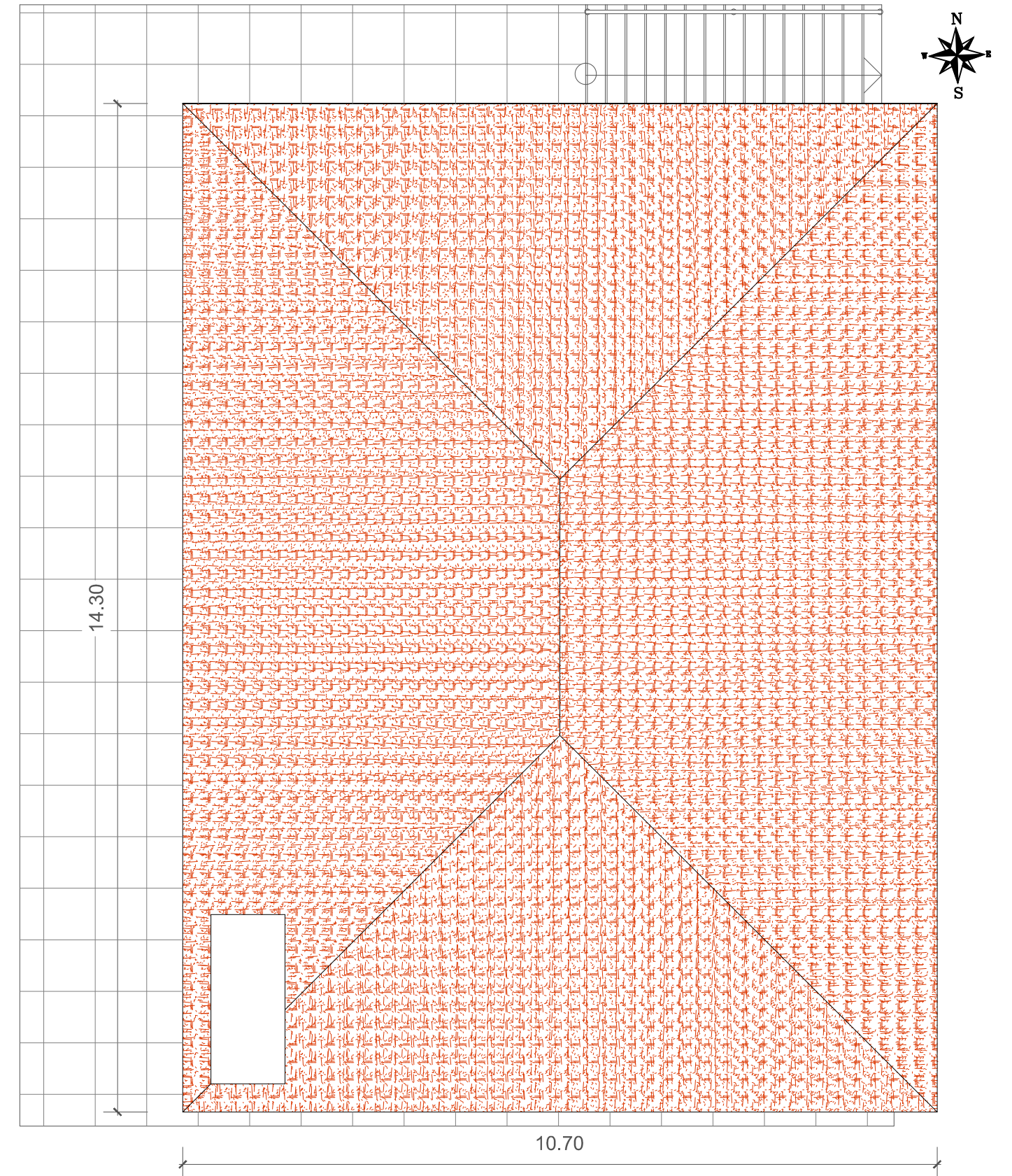

14.30

10.70

COBERTURA
ESC.: 1:75

OBRA / LOCAL	
SEDE ESPORTIVA COM VESTIÁRIOS Parque Leonel Antônio Paludo, R. 1º de Maio, nº 200, CENTRO, COTIPORÁ / RS	
PROPRIETÁRIO	
Prefeitura Municipal de Cotiporá CNPJ: 90.898.487/0001-64	
RESPONSÁVEL TÉCNICA	
Engenheira Civil Camila Schmitt Caccia - CREA RS190280	
ASSUNTO	
COBERTURA E DRENAGEM PLUVIAL	



DATA
DEZEMBRO/2021
COLABORAÇÃO
Mateus D. Zardo
ESCALA
Indicada

PRANCHA
03