

Obs: Medidas em metro

PRZ ENGENHARIA		Rua 3 de Outubro, nº40, 03º andar Bento Gonçalves/RS CEP 95-700-000	
Título Ciclovía na Rua Profª Alceu Luiz Zechin e Angelo Girardi, no 2º Distrito de Cotiporã			
Cliente Município de Cotiporã - RS		Tamanho A2	
Local Rua Profª. Alceu Luiz Zechin e Rua Angelo Girardi, 2º Distrito - Lajeado Bonito, Cotiporã, RS		Prancha 03/13	
Objetivo Construção de Ciclovía	Prancha Projeto geométrico	Escala H: 1/1000; V: 1/100	Data maio/2015
Responsible Técnico RAFAEL POMPERMAYER Engenheiro Civil - CREA/RS 109125			

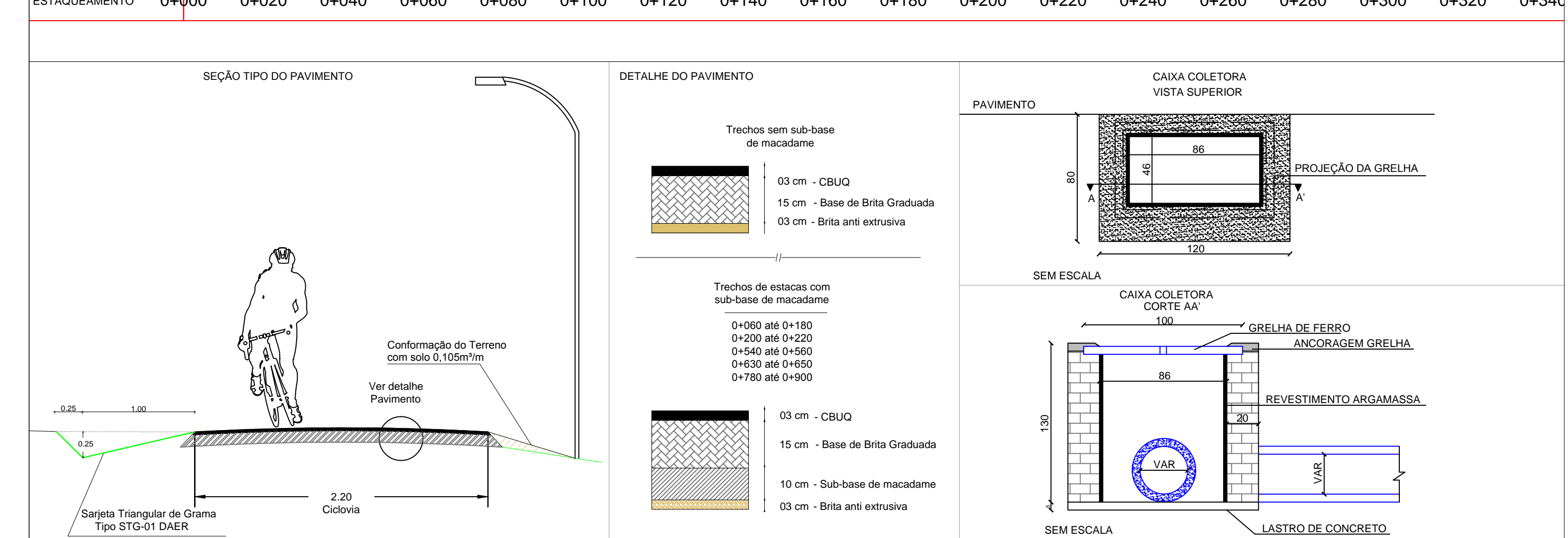
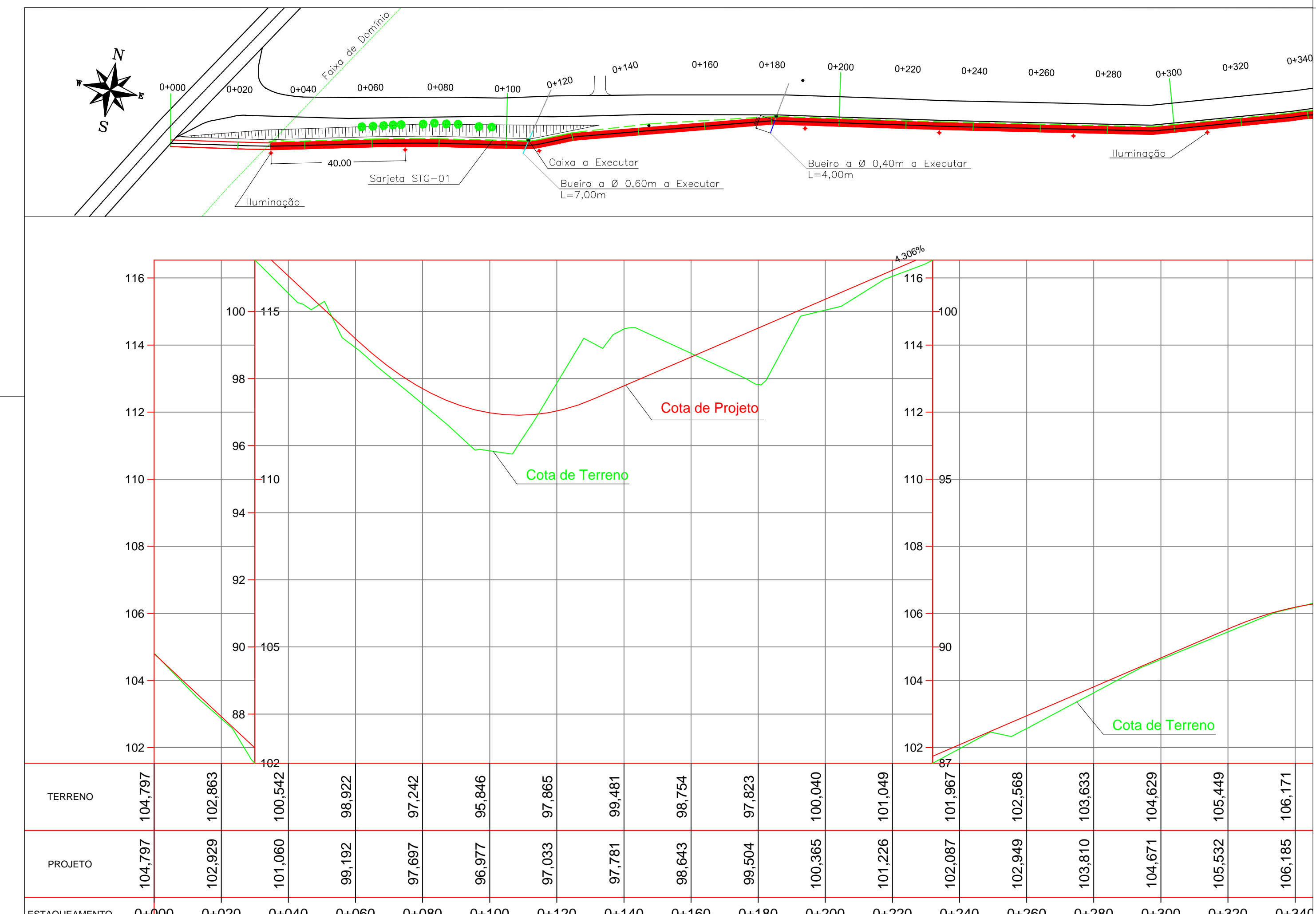

Obs: Medidas em metro

PRZ ENGENHARIA		Rua 3 de Outubro, nº40, 03º andar Bento Gonçalves/RS CEP 95-700-000	
Título Ciclovía na Rua Profª Alceu Luiz Zechin e Angelo Girardi, no 2º Distrito de Cotiporã			
Cliente Município de Cotiporã - RS		Tamanho A2	
Local Rua Profª. Alceu Luiz Zechin e Rua Angelo Girardi, 2º Distrito - Lajeado Bonito, Cotiporã, RS		Prancha 05/13	
Objetivo Construção de Ciclovía	Prancha Drenagem	Escala H: 1/1000; V: 1/100	Data maio/2015
Responsible Técnico RAFAEL POMPERMAYER Engenheiro Civil - CREA/RS 109125			