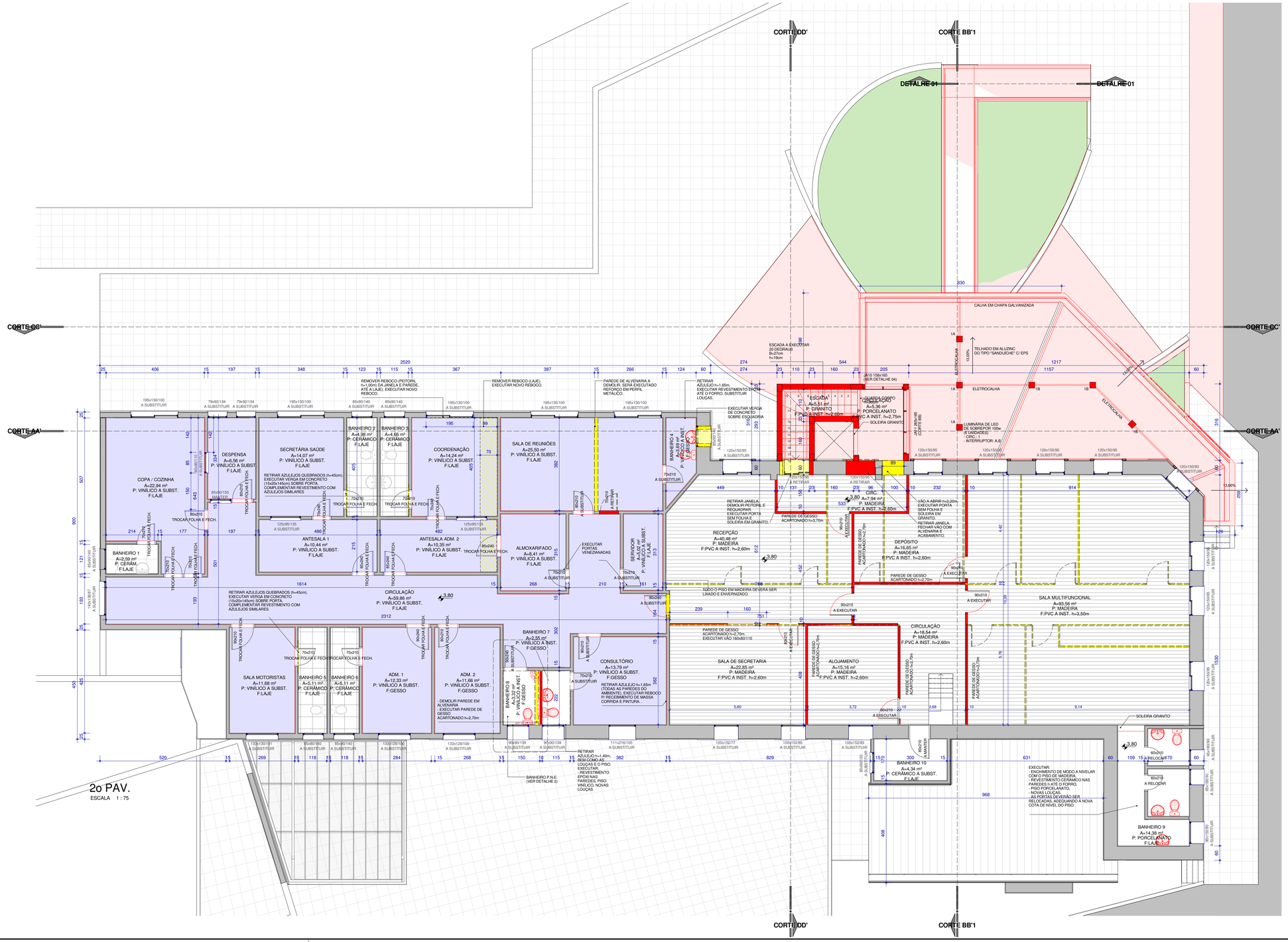

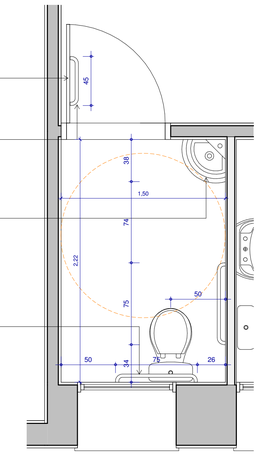

DETALHE 2 - BANHEIRO PNE

ESCALA 1 : 25

OBRA

REFORMA UBS CENTRO - FASE 2

LOCAL

Rua Padre Eugenio Mediqueschi, nº 90, Cotiporã/RS.

PROJETO ARQUITETÔNICO

Arq. Guilherme Joner CAU/RS A91053-8

PROPRIETÁRIO

PREFEITURA MUNICIPAL DE COTIPORÃ | CNPJ: 90.898.487/0001-64

EXECUÇÃO

COLABORAÇÃO

PROTOCOLADO EM:	
APROVADO EM:	
VERSÃO	
DATA	21/06/2017
ESCALA	INDICADA

ASSUNTO

PLANTA BAIXA 2o PAV., DETALHE 2

PRANCHA

03/06

T:\OBRAS\UBS CENTRO\REFORMA 2º PAVIMENTO UBS CENTRO\01. PROJETOS\UBS CENTRO PE-R06-Iase 2.vnt