

Detalhe Caixa de Ligação CLP 01

ESCALA SEM ESCALA

DETALHE DA ESCAVAÇÃO DE VALAS PARA CCL.DCA.04 DE BUEIROS

Ø (mm)	A (m)	B (m)	C (m)
1000	1,45	3,00	2,30
800	1,25	2,48	2,06
600	1,05	1,96	1,82
400	0,80	1,59	1,58
300	0,60	1,20	1,20

ESCALA SEM ESCALA

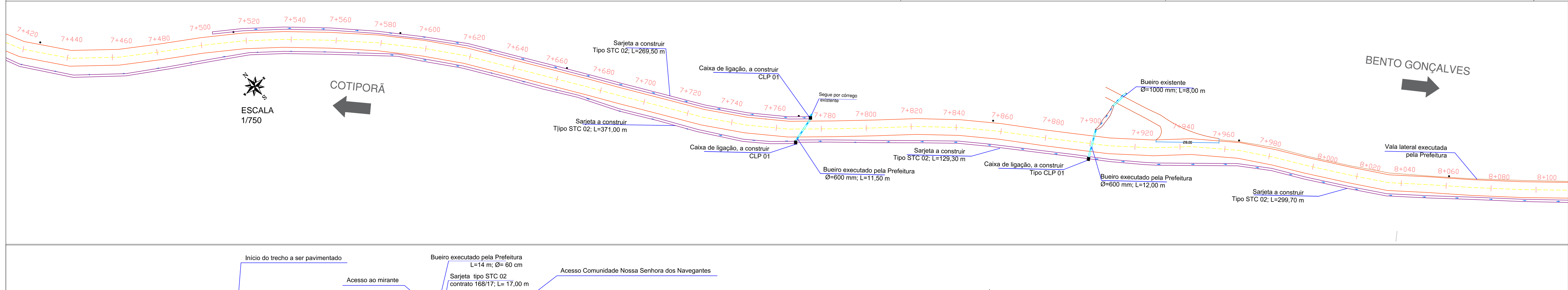

CONVENÇÕES

- Sentido do escoamento
- Bueiro com tubo de concreto
- Sarjeta STC-02, pertencente ao Contrato 168/17
- Sarjeta existente STC-02
- Dreno DPS-05
- Sarjeta a executar na licitação
- Vala lateral, executada pela Prefeitura

DRENOS LONGITUDINAIS PROFUNDOS PARA CORTES EM SOLO

INDICADORA	USO	CONSUMO MÉDIO
CONCRETO	15MPa	0,089m³/m
ARGAMASSA ASFÁTICA		0,14kg/m
ESCALVAÇÃO DE SOLO (EVENTUAL)		0,23m³/m
SOLO LOCAL (EVENTUAL)		0,20m³/m

ESCALA SEM ESCALA

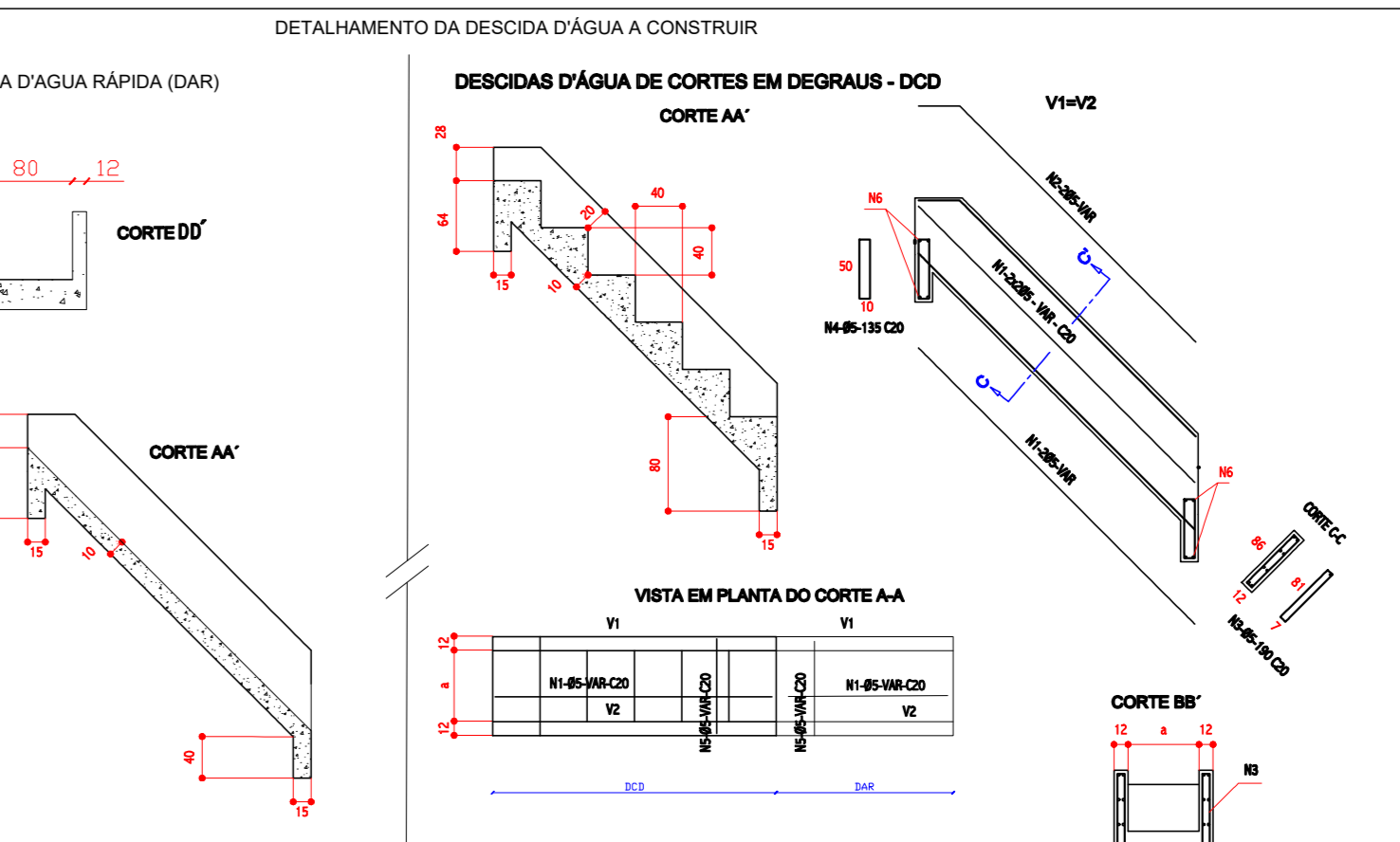
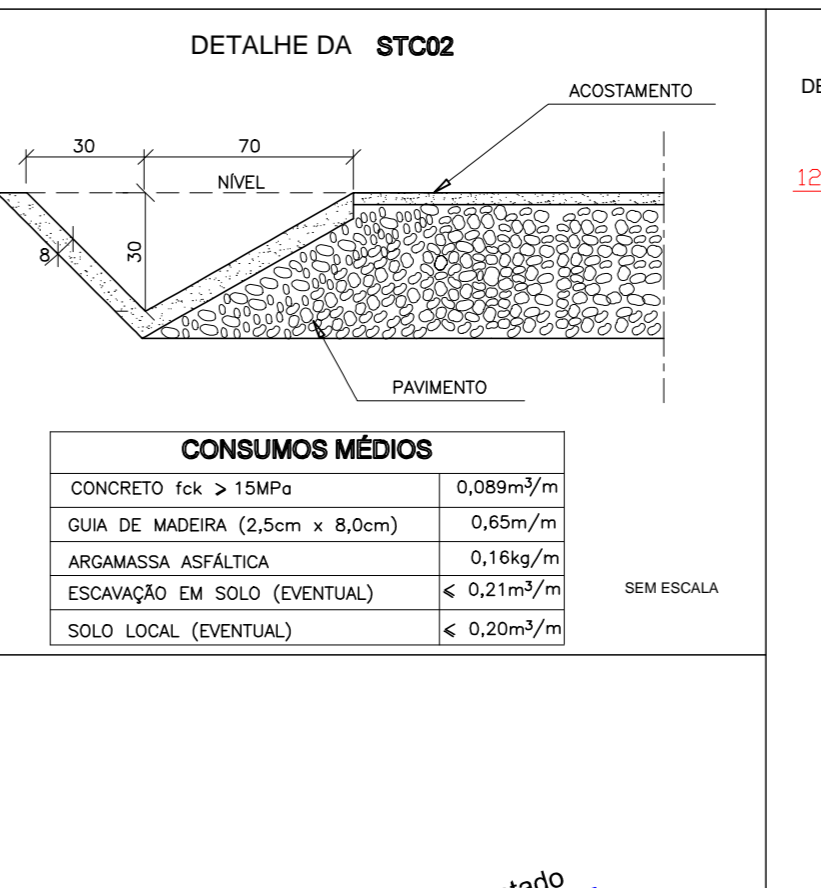
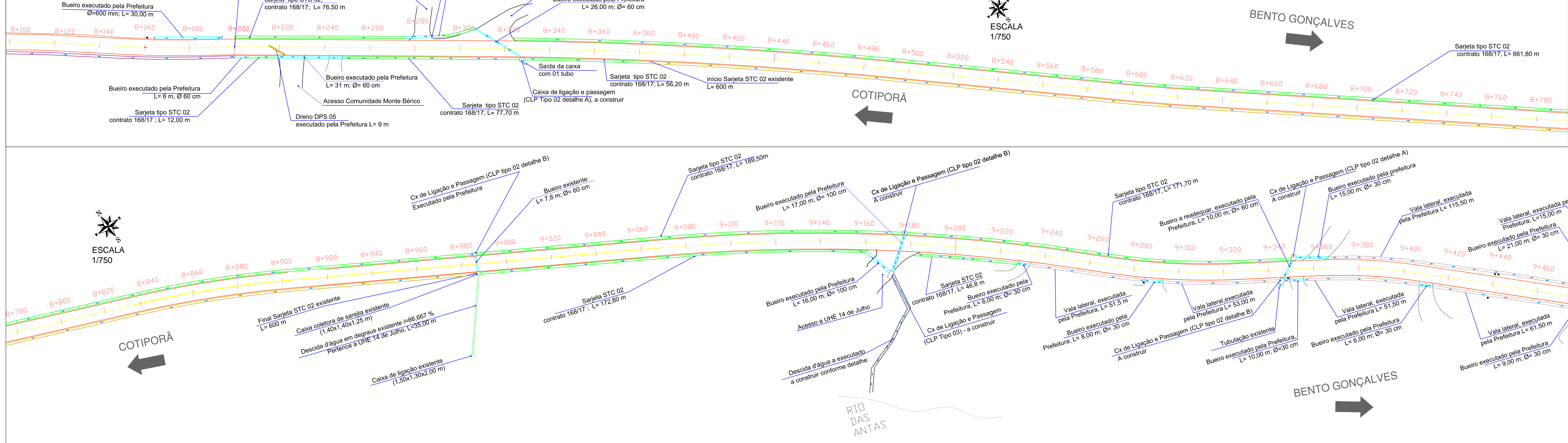
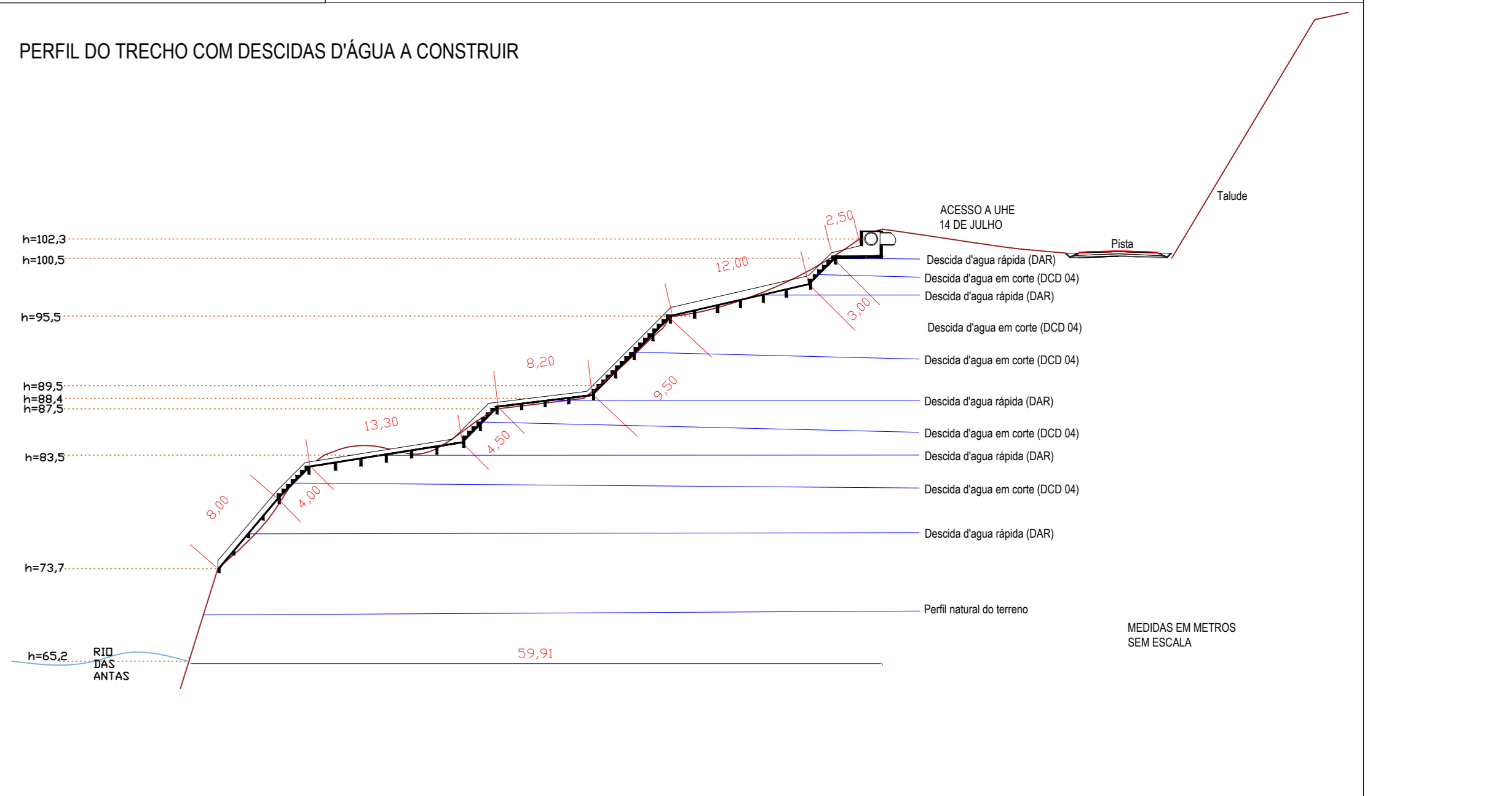

CONSUMOS MÉDIOS

CONCRETO	FORMAS	ESCALVAÇÃO	APLOAMENTO	TIPO	N1	N2	N3	N4	N5	N6	PERO
10	10	10	10	10	10	10	10	10	10	10	10

ESCALA SEM ESCALA

PAVIMENTAÇÃO ASFÁTICA DA ESTRADA BENTO GONÇALVES - TRECHO Km 7+100 A 9+550

Proprietário: Prefeitura Municipal de Cotiporã CNPJ: 90.898.487/0001-64

Responsável Técnica: Engenheira Civil Kátia Benedetti CREA/RS 201.849

Drenagem pluvial

02/02