

Instalação:
 Limpar e compactar o solo considerando um caimento entre 1 e 5%.
 Aplicar uma camada nivelante de 4 cm de Brita 3 sobre o solo, nivelar e compactar.
 Aplicar uma camada de 4 cm de pedrisco sobre a brita, nivelar e compactar.
 Aplicar uma camada de 3 cm de pó de pedra seco sobre o pedrisco e nivelar usando um sarrafo. Importante: O pó de pedra deve estar seco.
 Assentar o piso drenante sobre o pó de pedra garantindo que a peça esteja totalmente apoiada e nivelada. Nenhum movimento de balanço deve ocorrer na peça após assentada. Deve-se levar em conta as diferenças de altura das peças.
 Espalhar po de brita seco e limpo para o rejuntamento das peças.
 A área instalada deve estar sempre confinada em seu perímetro por uma guia, meio-fio instalado ou outra estrutura que impossibilite a movimentação das peças.
 As peças e a execução deve atender os materiais e as premissas da NBR 16416 / 2015.

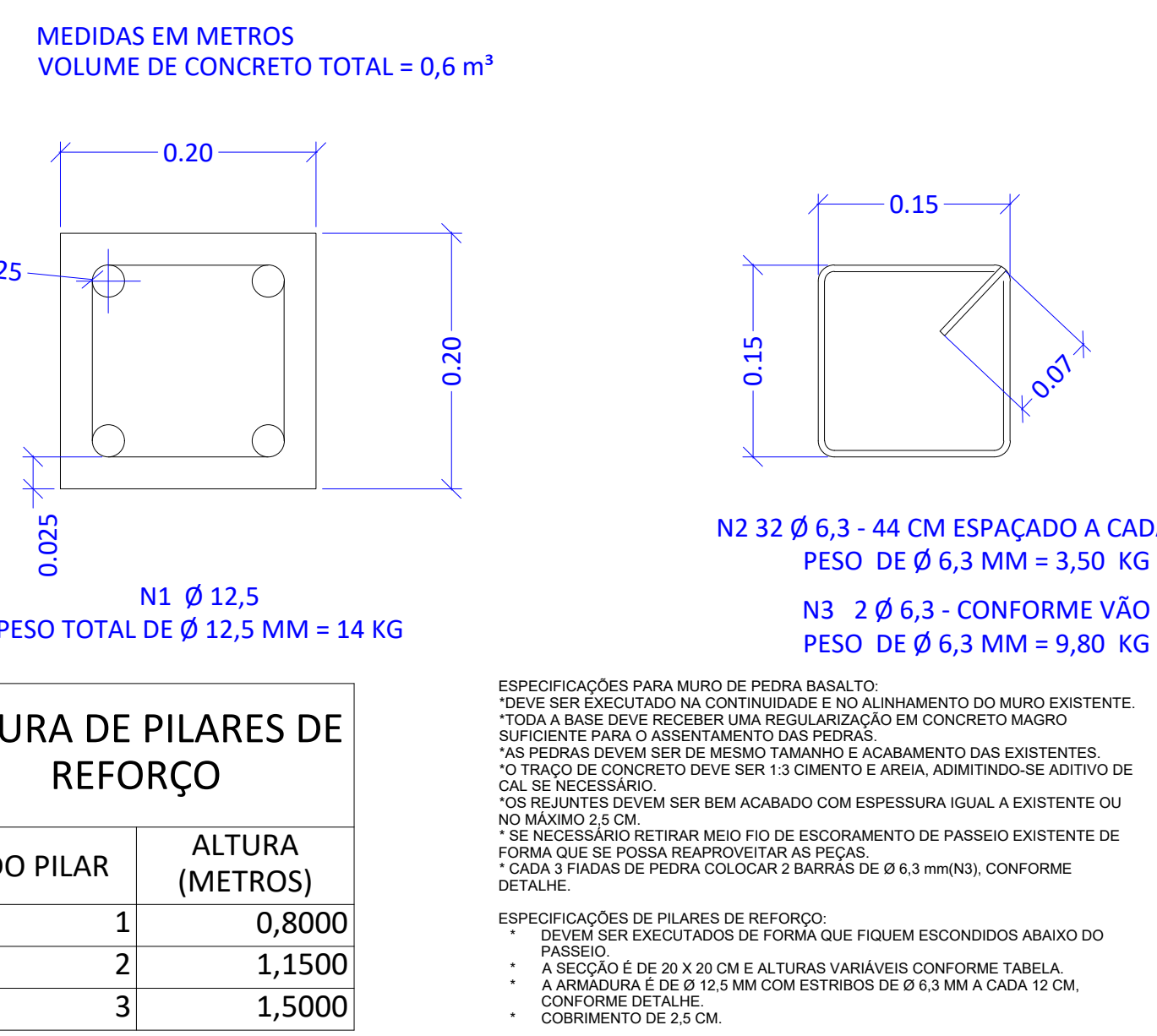
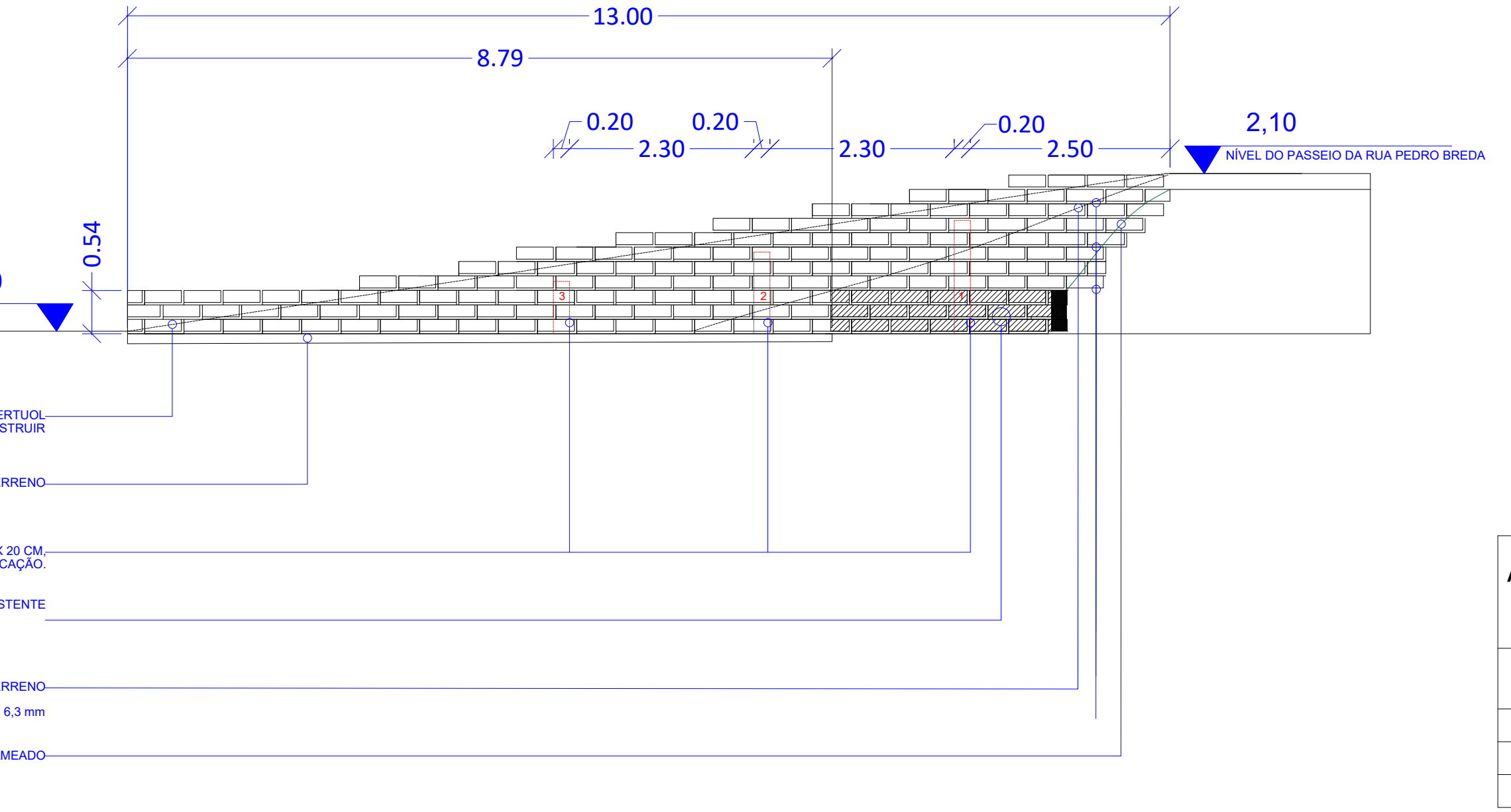
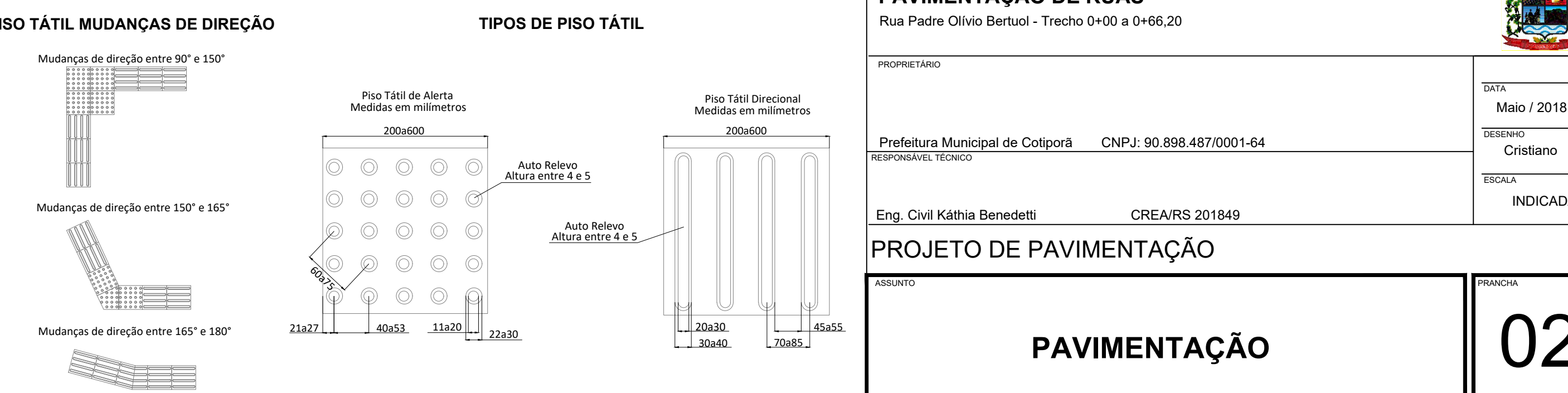
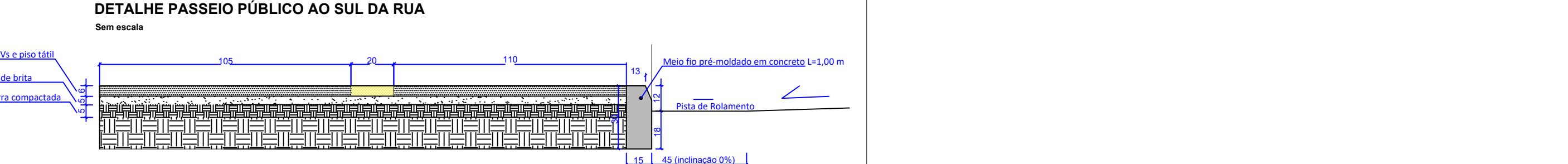
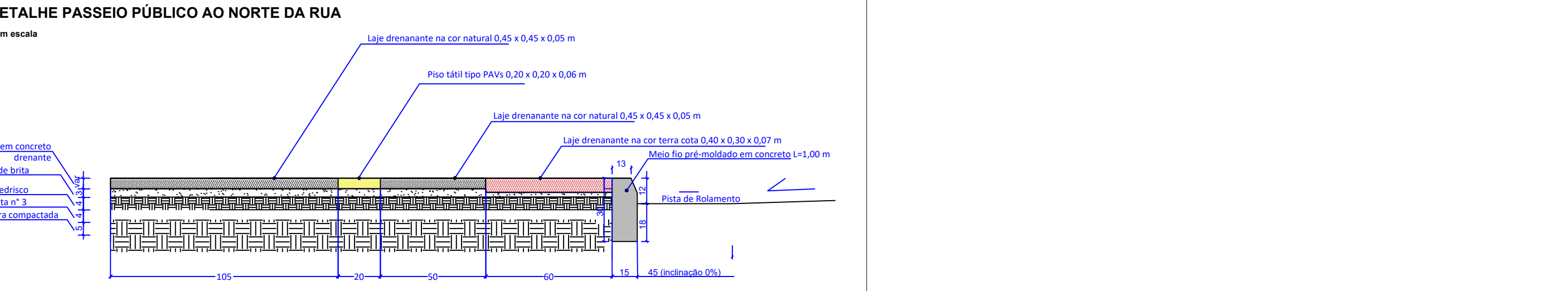

OBRA LOCAL:
PAVIMENTAÇÃO DE RUAS
 Rua Padre Olívio Bertuol - Trecho 0+00 a 0+66,20

PROPRIETÁRIO:
 Prefeitura Municipal de Cotiporã CNPJ: 90.898.487/0001-64

RESPONSÁVEL TÉCNICO:
 Eng. Civil Káthia Benedetti CREA/RS 201849

PROJETO DE PAVIMENTAÇÃO

DATA: Maio / 2018
DESENHO: Cristiano
ESCALA: INDICADA

FRANQUIA: 02