

TÉRREO
ESCALA 1 : 75

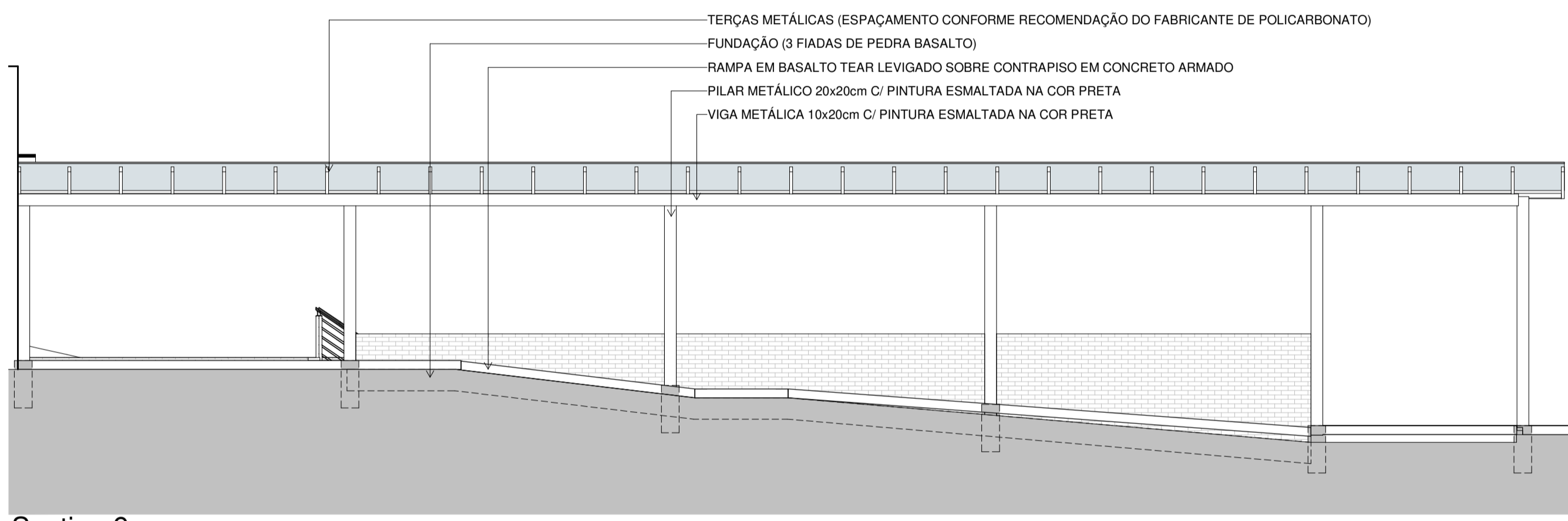

Section 9
ESCALA 1 : 75

- TERÇAS METÁLICAS (ESPAÇAMENTO CONFORME RECOMENDAÇÃO DO FABRICANTE DE POLICARBONATO)
- FUNDAÇÃO (3 FIADAS DE PEDRA BASALTO)
- RAMPA EM BASALTO TEAR LEVIGADO SOBRE CONTRAPISO EM CONCRETO ARMADO
- PILAR METÁLICO 20x20cm C/ PINTURA ESMALTADA NA COR PRETA
- VIGA METÁLICA 10x20cm C/ PINTURA ESMALTADA NA COR PRETA

ATENÇÃO: VER ESPECIFICAÇÕES DE REFORÇOS NAS PLANTAS DE FÓRMAS

PILARES (VER SEÇÃO EM PROJETO) RECOBRIMENTO 2,5cm ESTRIBO Ø5,0 C/ 15cm	SAPATAS 90x70x50cm FERRO Ø12,5 C/ 18 cm RECOBRIMENTO 3 cm LASTRO DE CONCRETO MAGRO 5cm	VIGAS (VER SEÇÃO EM PROJETO) RECOBRIMENTO 2,5cm ESTRIBO Ø5,0 C/ 15cm
CINTAS DE AMARRAÇÃO L TIJOLO x 30 cm RECOBRIMENTO 2,5cm ESTRIBO Ø5,0 C/ 15cm	SAPATAS DOS PILARES DO VOLUME DE LIGAÇÃO Ø30x80cm 3 FERRO Ø12,5 ESTRIBO Ø5,0 C/ 20cm	VERGAS E CONTRAVERGAS L TIJOLO x 20 cm EXECUTAR EM TODOS OS VÃOS SUPERIORES A 2,00m: TRANSPASSE DE 30cm EM AMBOS OS LADOS. RECOBRIMENTO 2,5cm ESTRIBO Ø5,0 C/ 15cm
LEGENDA NEGATIVO - POSITIVO piso negativo positivo	PILARETE (VER SEÇÃO EM PROJETO) RECOBRIMENTO 2,5cm ESTRIBO Ø5,0 C/ 18cm	

DETALHAMENTO ESTRUTURAL
ESCALA 1 : 20

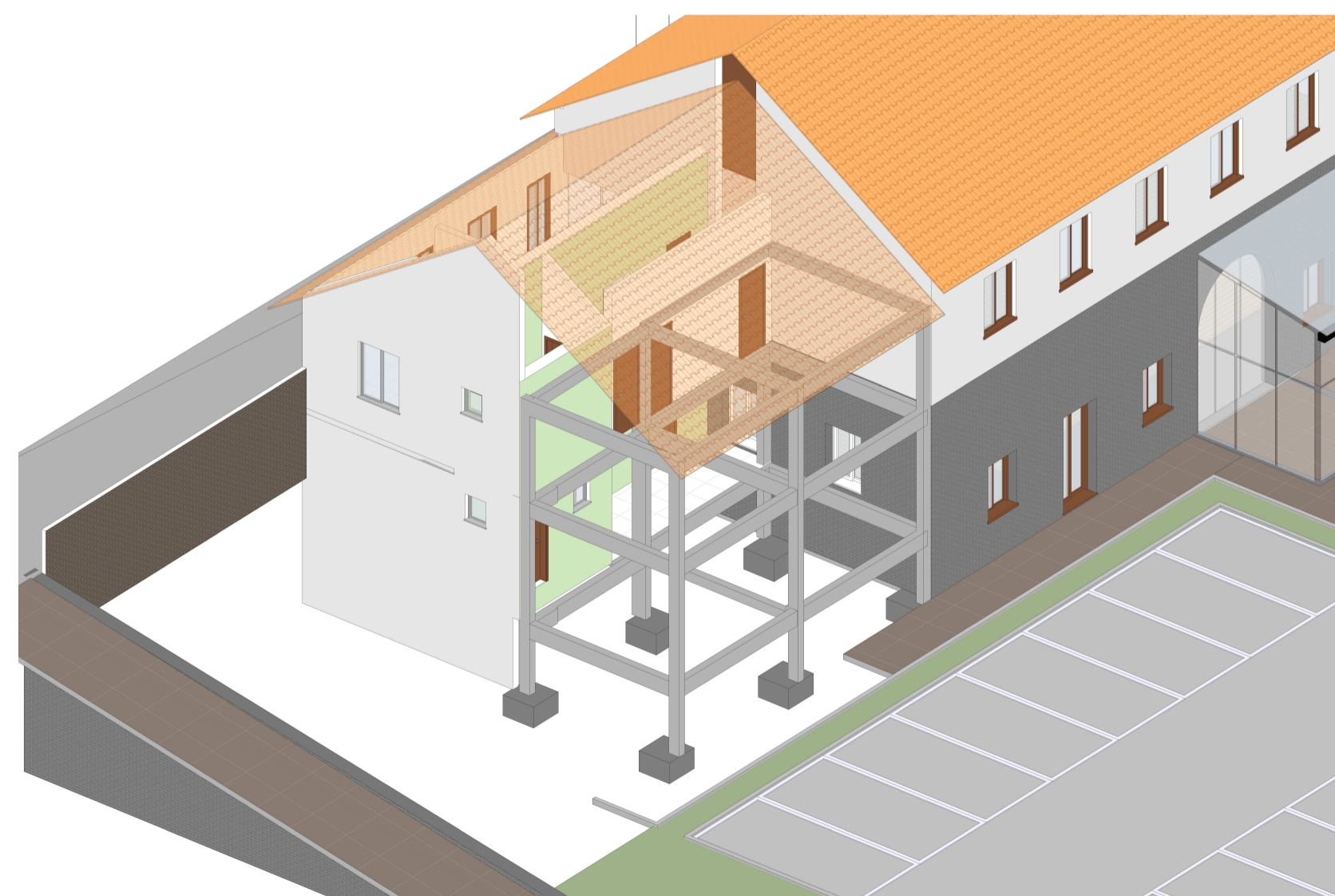

PERS. ESTRUTURAL AMPLIADA
ESCALA 1 : 1

OBRA LOCAL
REFORMA E AMPLIAÇÃO - CASA DA CULTURA RUA BENTO GONÇALVES, COTIPORÁ/RS

PROJETO ARQUITETÔNICO
ARQ. GUILHERME JONER | CAU/RS A91053-8

PROPRIETÁRIO
PREFEITURA MUNICIPAL DE COTIPORÁ | CNPJ: 90.898.487/0001-64

ASSUNTO
ESTRUTURAL

ÁREA TOTAL:
APROVADO EM:
VERSÃO:
DATA 21/02/2019
ESCALA DESENHO:
PRANCHA
06/09

Z:\CIBRASCASA DA CULTURA\01 - PROJETOS\CASA DA CULTURA-AP-RS-estrutura.rvt